

RELATÓRIO E CONTAS

ANO ECONÓMICO DE 2025

FREGUESIA DE LEOMIL





 Nome: *António*

 H. *H. Antunes*

 S. *S. Antunes*

ÍNDICE

INTRODUÇÃO	2
CARATERIZAÇÃO DA ENTIDADE	4
I – IDENTIFICAÇÃO	4
II – DADOS GEOGRÁFICOS	4
III – ESTRUTURA ORGANIZACIONAL	4
IV – IDENTIFICAÇÃO DOS RESPONSÁVEIS	5
ÓRGÃO EXECUTIVO	5
ÓRGÃO DELIBERATIVO	5
V – DESCRIMINAÇÃO DAS TAREFAS E FUNÇÕES DESEMPENHADAS	6
PRESIDENTE Tarefas que executa:	6
SECRETÁRIO Tarefas que executa:	6
TESOUREIRA Tarefas que executa:	6
VI – SERVIÇOS DISPONÍVEIS.....	7
VII – MAPA DE PESSOAL	7
VIII – POLÍTICA ORÇAMENTAL.....	8
ANÁLISE DA SITUAÇÃO FINANCEIRA	9
1. SITUAÇÃO ORÇAMENTAL – RECEITA.....	9
2. SITUAÇÃO ORÇAMENTAL – DESPESA.....	12
3. PLANO PLURIANUAL DE INVESTIMENTOS.....	15
4. DESEMPENHO ORÇAMENTAL.....	16
5. DISPONIBILIDADES	18
6. TRANFERÊNCIAS E SUBSÍDIOS	19
7. ALTERAÇÕES ORÇAMENTAIS.....	19
8. EMPRÉSTIMOS	20
9. OUTRAS DÍVIDAS A TERCEIROS	20
10. CAUÇÕES E GARANTIAS.....	20
OUTRA INFORMAÇÃO	21
CARATERIZAÇÃO DA ENTIDADE	21
CONTRATAÇÃO ADMINISTRATIVA	21
ACUMULAÇÃO DE FUNÇÕES	21
RELAÇÃO NOMINAL DOS RESPONSÁVEIS	21
FACTOS ACORRIDOS APÓS O TÉRMINO DO EXERCÍCIO	21
CONCLUSÃO	22
ANEXOS ÀS PRESTAÇÃO DE CONTAS	23

Nuno Bento
H. Freitas
Santos
7

INTRODUÇÃO

No cumprimento do estabelecido no Decreto-Lei n.º 192/2015, de 11 de setembro, que aprovou o SNC-AP (Sistema de Normalização Contabilística para as Autarquias Locais) apresentam-se os documentos de prestação de contas relativos ao período entre 01 de janeiro de 2025 e 31 de dezembro de 2025.

O presente Relatório e contas relativo ao ano económico de 2025 serão submetidos à apreciação do Órgão Executivo e do Órgão Deliberativo, nos termos do disposto nos artigos 16.º, n.º 1, alínea e) e alínea b), do n.º 1 do artigo 9.º da Lei n.º 75/2013, de 12 de setembro.

A prestação de contas, não obstante a boa-fé que deve sustentar a sua elaboração, é um conjunto de documentos que procuram na experiência vivida, demonstrar a execução orçamental e financeira de um ciclo temporal, geralmente coincidente com o ano civil.

No que respeita à sua estrutura, e conforme determina a lei, foi elaborada em obediência aos princípios da clareza, exatidão e simplicidade, de forma a possibilitar a sua análise, tanto na vertente económica, como na vertente financeira, espelhando a eficiência na utilização dos meios afetos à persecução das atividades desenvolvidas pela entidade e a eficácia na realização dos objetivos inicialmente aprovados, guiados pela ação política, tendo sempre presente os superiores interesses coletivos da população da Freguesia.

O resultado da execução orçamental evidencia um saldo da execução orçamental positivo de 37.335,19€ em sede de execução orçamental, que reflete o Saldo da Gerência Anterior incorporado (execução orçamental à data de 31/12/2024) de 17.790,08€ em sede de execução orçamental, e foi elaborada segundo as normas estabelecidas pelo Decreto-Lei n.º 192/2015, de 11 de setembro.

No período em referência, a **execução da receita atingiu 56,18%** da previsão corrigida, a **despesa executada no período ascendeu a 51,63%** da dotação corrigida, sendo que a **execução do Plano Plurianual de Investimentos (PPI) atingiu 31,31%** do montante previsto.

De realçar que existem a 31/12/2025 **apenas obrigações por pagar no valor de 61.295,72€**, respeitantes a: despesas com a aquisição de bens e serviços, despesas com a aquisição de bens de capital e despesas com o pessoal. Não há **qualquer montante de receitas por cobrar**.

de
H. 105
esta
Di

Em outubro de 2025 houve eleições autárquicas, tendo por força da mesma havido alteração da totalidade dos membros do órgão executivo, que iniciou funções no dia 30 de outubro de 2025. Assim, esta prestação de contas é realizada no âmbito de uma gerência partida.

Os documentos de prestação de contas foram elaborados de acordo com a Instrução n.º 1/2019 – publicado no Diário de República, II Série n.º 46 de 06 de março.

Demonstrações orçamentais apresentadas

Demonstrações de relato (individuais)

Demonstração de Desempenho Orçamental

Demonstração de Execução Orçamental da Receita

Demonstração de Execução Orçamental da Despesa

Demonstração da Execução do Plano Plurianual de Investimentos

Anexo às demonstrações orçamentais

Alterações Orçamentais da Receita

Alterações Orçamentais da Despesa

Alterações ao Plano Plurianual de Investimentos

Transferências e Subsídios Concedidos

Transferências e Subsídios Recebidos

Tabela 1- Mapas apresentados

O Presidente

Nome

A Tesoureira

Cátia Vanessa Soares Rebelo dos Santos

O Secretário

José Manuel da Silva

Nuno Bento
Santos
Hfuis

CARATERIZAÇÃO DA ENTIDADE

I – IDENTIFICAÇÃO

Designação: Freguesia de Leomil

NIF: 506 949 125

Endereço (Sede): Avenida Leontino da Fonseca Martins nº4, 3620-164 Leomil

Concelho: Moimenta da Beira

Distrito: Viseu

Telefone: 254 586 364

Website: www.freguesialeomil.pt

E-mail: geral@jfleomil.pt

Regime Financeiro: Regime Simplificado - Micro-entidade SNC-AP

A Freguesia de Leomil desenvolve atividades no âmbito da lei, vista a prossecução dos interesses próprios da população residente na respetiva circunscrição administrativa.

II – DADOS GEOGRÁFICOS

A Freguesia de Leomil, possui uma área de 39,40 km², com aproximadamente 1131 habitantes (2021). A sua densidade populacional é 28,70 hab./km² (2021).

III – ESTRUTURA ORGANIZACIONAL

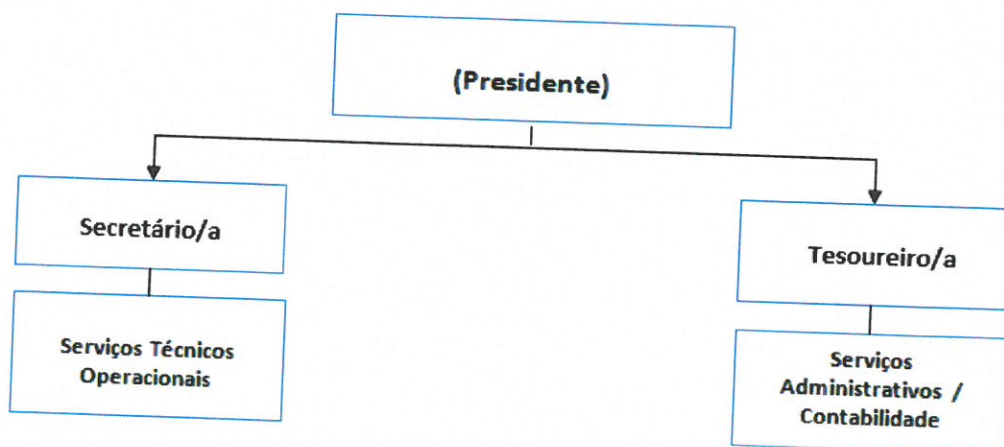

Nuno Barros

 Santos

 OK

Ilustração 1 - Estrutura Organizacional Órgão Executivo

IV – IDENTIFICAÇÃO DOS RESPONSÁVEIS
ÓRGÃO EXECUTIVO

A composição do órgão executivo da junta, responsável pelo exercício de 2025, é a representada na seguinte tabela:

TITULAR	CARGO
José Luís dos Santos Rosário	Presidente
Nuno Filipe Monteiro Bernardo	
Hortênsia Liliana de Paiva Ferreira Ramos	Secretário/a
Justino António da Silva Santos	
António José Teixeira Rebelo	Tesoureiro/a
Cátia Vanessa Soares Cabede dos Santos	

Tabela 2 - Composição do Órgão Executivo

ÓRGÃO DELIBERATIVO

O órgão deliberativo da freguesia, constitui a Assembleia de Freguesia, apresentando a Mesa da Assembleia a seguinte composição para o exercício de 2025:

TITULAR	CARGO
Nuno Filipe Monteiro Bernardo	Presidente
David José Rebelo da Silva	
Célia Patrícia dos Santos Veiga	1º Secretário/a
Helena Isabel Almeida Julião	
Joaquim Carlos Cardoso Mendes	2º Secretário/a
Patrícia Alexandra de Jesus Costa	
Marco André Vieira Andrade Bernardo	Membro
Eduardo José Pereira Rocha	
Cátia Vanessa Soares Cabede dos Santos	Membro
Sandra das Dores Mena e Silva Gomes dos Santos	
Justino António da Silva Santos	Membro
Joaquim António de Jesus Loureiro	
David José Rebelo da Silva	Membro
Joaquim Carlos Cardoso Mendes	

Tabela 3- Composição do Órgão Deliberativo

Handwritten signatures and notes:
Nuno Barros
H. S.
H. S.

V – DISCRIMINAÇÃO DAS TAREFAS E FUNÇÕES DESEMPENHADAS

PRESIDENTE |

- Coordenar a atividade da Junta de Freguesia.
- Executar as decisões da Assembleia de Freguesia.
- Gerir os recursos humanos e financeiros da Junta.
- Emitir atestados (residência, vida, agregado familiar, etc.).
- Apoiar cidadãos em questões sociais.
- Colaborar com entidades públicas (segurança social, escolas, centros de saúde).
- Cuidar de jardins, parques e espaços verdes.
- Assegurar a limpeza de ruas e espaços públicos.
- Pequenas reparações em vias e equipamentos locais.
- Promover atividades culturais, desportivas e recreativas.
- Apoiar associações locais.
- Desenvolver iniciativas de apoio a idosos, crianças e famílias.
- Colaborar com escolas da freguesia.
- Organizar eventos culturais e tradições locais.
- Participar no planeamento urbano em articulação com a Câmara Municipal
- Acompanhar pequenas obras públicas.
- Representar a freguesia junto da Câmara Municipal e outras entidades.
- Defender os interesses da população local.

SECRETÁRIO |

- Elaboração das atas das reuniões da Junta.
- Certificação dos fatos e atos que constem dos arquivos da Freguesia e o conteúdo das atas das reuniões da Junta.
- Execução do expediente da Junta.
- Substituição do Presidente nas situações das suas faltas ou impedimentos.

TESOUREIRA |

- Arrecadação das receitas.
- Pagamento das despesas autorizadas.
- Escrituração dos modelos contabilísticos da receita e da despesa, com base nos respetivos documentos.

Nome Bunko
[Handwritten signatures]

VI – SERVIÇOS DISPONÍVEIS

No uso das suas competências, a Freguesia de Leomil executa os serviços necessários à prossecução do interesse público, satisfação das necessidades coletivas da população, apoio e ação social, educativo e cultural, e emite documentos para diversas finalidades, nomeadamente:

- Declarações (várias);
- Atestados (vários);
- Certidões (várias);
- Provas de Vida;
- Confirmações de Agregado Familiar;
- Termos de Justificação Administrativa;
- Termo de Identidade;
- Recenseamento Eleitoral;
- Licenciamento de Canídeos e Gatídeos;
- Autenticação de Fotocópias;
- Certidão de Documentos;
- Gestão do Cemitério Freguesia;

VII – MAPA DE PESSOAL

Mapa de Pessoal																	
Atribuições/Competências/Atividades Conteúdo funcional	PERFIL DE COMPETÊNCIAS Referencial de Competências para a Administração Pública - Rec.AE	Grau de Complexidade Funcional	Cargo/Carreira/Categoria	Área de Formação Académica e/ou Profissional	Contrato de Trabalho em Funções Públicas (CTFP)								Contrato Individual de Trabalho				
					Tempo Indeterminado				Tempo Determinado ou Determinável				Criar	Nº de postos de trabalho total			
					Nº de Postos de Trabalho	Ocupados	Vagos	Criar	Extintar	Nº de Postos de Trabalho	Ocupados	Vagos			Criar	Extintar	Ocupados
Unidade Orçânica: Freguesia de Leomil																	
Presta o apoio administrativo necessário à prossecução das competências previstas na estrutura nuclear ou flexível da Junta para a correspondente e com grau médio de complexidade: a) Exerce funções de natureza executiva, de aplicação de métodos e processos, com base em diretivas bem definidas e instruções gerais, nas áreas de atuação comuns e instrumentais e nos vários domínios de atuação dos órgãos e serviços.	Orientação para o serviço público; Orientação para a colaboração; Orientação para a mudança e inovação; Orientação para os resultados; Análise crítica e resolução de problemas; Gestão do conhecimento; e influência; Comunicação; Iniciativa; Negociação e influência; Organização; planeamento e gestão de projetos; Orientação para a inclusão; Orientação para a participação; Orientação para a segurança; Tomada de decisão; Inteligência emocional.	3	Técnico Superior a)	Licenciatura	1	1	0	0	0	0	0	0	0	0	0	0	1
Presta o apoio administrativo necessário à prossecução das competências previstas na estrutura nuclear ou flexível da Junta para a correspondente e com grau médio de complexidade: a) Exerce funções de natureza executiva, de aplicação de métodos e processos, com base em diretivas bem definidas e instruções gerais, nas áreas de atuação comuns e instrumentais e nos vários domínios de atuação dos órgãos e serviços.	Orientação para o serviço público; Orientação para a colaboração; Orientação para a mudança e inovação; Orientação para os resultados; Análise crítica e resolução de problemas; Gestão do conhecimento; e influência; Comunicação; Iniciativa; Negociação e influência; Organização; planeamento e gestão de projetos; Orientação para a inclusão; Orientação para a participação; Orientação para a segurança; Tomada de decisão; Inteligência emocional.	2	Assistente técnico	12º ano ou equivalente	2	2	0	0	0	0	0	0	0	0	0	0	2
No âmbito das competências previstas na estrutura nuclear ou flexível, em função da sua área de atividade: a) Exerce funções de natureza executiva, de carácter manual ou mecânico, enquadradas em diretivas gerais bem definidas e com graus de complexidade variáveis; b) Executa tarefas de apoio elementares, indispensáveis ao funcionamento dos órgãos e serviços, podendo comportar esforço físico; c) É responsável pelos equipamentos sob a sua guarda e pela sua correta utilização, procedendo, quando necessário, à manutenção e reparação dos mesmos.	Orientação para o serviço público; Orientação para a colaboração; Orientação para a mudança e inovação; Orientação para os resultados; Análise crítica e resolução de problemas; Gestão do conhecimento; e influência; Comunicação; Iniciativa; Negociação e influência; Organização; planeamento e gestão de projetos; Orientação para a inclusão; Orientação para a participação; Orientação para a segurança; Tomada de decisão; Inteligência emocional.	1	Assistente Operacional b)	Escolaridade obrigatória	3	3	0	0	0	0	0	0	0	0	0	0	3

a) Um trabalhador pode eventualmente manusear ou ter à sua guarda valores, numerário, títulos ou documentos sendo por eles responsável, e recebendo por essa responsabilidade o suplemento abono para falhas.
 b) Os trabalhadores que ocupem os postos de trabalho cujas concretas funções públicas sejam a manutenção das condições de higiene e salubridade de espaços e a inumação e exumação de cadáveres, transladação de ossadas, conformidade com o disposto no Decreto-Lei n.º 93/2021, de 9 de novembro.

Quadro 1 - Mapa de Pessoal

Mmo Runko
Santos
H. Felis
[Handwritten signatures]

VIII – POLÍTICA ORÇAMENTAL

Os documentos previsionais, nomeadamente o Orçamento e Plano Plurianual de Investimentos, constituem um instrumento primordial para a gestão autárquica, pois estão neles definidas as linhas de desenvolvimento estratégico a médio e longo prazo e a política financeira a curto prazo.

O Orçamento e Plano Plurianual permitem conhecer as previsões estabelecidas pelos órgãos representativos da freguesia, para uma determinada gerência económica. No Plano Plurianual de Investimentos definem-se as áreas de ação no que diz respeito aos investimentos (despesas de capital) a levar a cabo durante a gerência.

Seguidamente apresenta-se a análise à estrutura e evolução da política orçamental desenvolvida pela autarquia.

ANÁLISE DA SITUAÇÃO FINANCEIRA

1. SITUAÇÃO ORÇAMENTAL – RECEITA

Capítulos	Previsões Corrigidas	Receita Cob. Líquida	Previsões Corrigidas	Receita Cob. Líquida	Grau de Execução
01-Impostos directos	3 774,37 €	3 774,37 €	0,46%	0,82%	100,00%
02-Impostos indirectos	- €	- €	-----	-----	-----
03-“Não aplicável às autarquias locais”	- €	- €	-----	-----	-----
04-Taxas, multas e outras penalidades	504,00 €	454,00 €	0,06%	0,10%	90,08%
05-Rendimentos da propriedade	200 004,41 €	122 685,56 €	24,36%	26,60%	61,34%
06-Transferências correntes	222 435,73 €	202 348,13 €	27,09%	43,86%	90,97%
07-Venda de bens e serviços correntes	68 670,00 €	64 643,50 €	8,36%	14,01%	94,14%
08-Outras receitas correntes	1 100,00 €	- €	0,13%	0,00%	0,00%
09-Venda de bens de investimento	35 500,00 €	6 000,00 €	4,32%	1,30%	16,90%
10-Transferências de Capital	269 713,89 €	42 043,56 €	32,85%	9,11%	15,59%
11-Activos Financeiros	- €	- €	-----	-----	-----
12-Passivos Financeiros	100,00 €	- €	0,01%	0,00%	0,00%
13-Outras Receitas de Capital	- €	- €	-----	-----	-----
14-“Não aplicável às autarquias locais”	- €	- €	-----	-----	-----
15-Reposições não Abatidas nos Pagamentos	1 560,49 €	1 560,49 €	0,19%	0,34%	100,00%
16-Saldo da Gerência Anterior	17 790,08 €	17 790,08 €	2,17%	3,86%	100,00%
TOTAIS	821 152,97 €	461 299,69 €	100,00%	100,00%	56,18%

Tabela 4 - Evolução e Distribuição da Receita por capítulo económico

A Freguesia de Leomil **previu no seu orçamento para 2025 arrecadar receita no montante de 821.152,97€, dos quais arrecadou 461.299,69€, sendo que 17.790,08€ por conta da incorporação do Saldo da Gerência Anterior.** Resulta daqui um grau de execução orçamental das receitas que se situa nos **56,18%**.

O agrupamento de receitas com um **maior grau de execução orçamental é o “01-Impostos directos”** com um grau de execução de **100%**, bem como o agrupamento **“15-Reposições não Abatidas nos Pagamentos”**.

O agrupamento **“06-Transferências correntes”** apresenta o **maior peso nas receitas, representando 43,86% das receitas arrecadadas no ano económico de 2025.**

No que diz respeito aos **graus de execução por agrupamento, estes situam-se entre 0,00% e 100,00%, sem considerar a inclusão do SGA.**

*Não hábito
Santos
103 H. F. L.
A. J.*



Gráfico 1- Distribuição das Receitas Cobradas Líquidas

O capítulo "06-Transferências correntes" foi aquele em que a autarquia arrecadou a quantia mais elevada onde se incluem as receitas arrecadadas pela prossecução da Delegação de Competências, seguido do capítulo "05 –Rendimentos de propriedade", que inclui as rendas recebidas por conta do arrendamento de espaço para exploração de eólicas por terceiros.

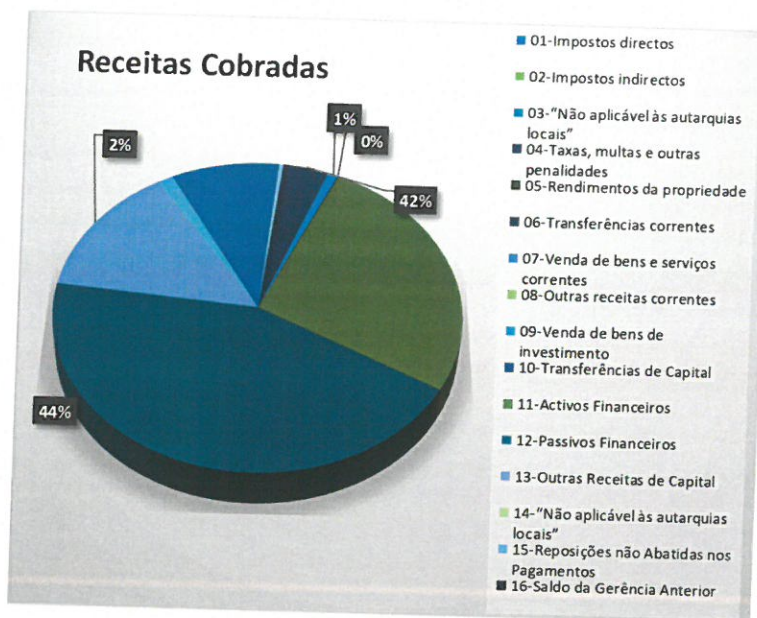

Gráfico 2 - Peso das Receitas Próprias

Podemos verificar que o capítulo "06 – Transferências correntes" representa um peso de 43,86% no total das receitas arrecadadas, o capítulo "10 – Transferências de capital" representa 9,12% das receitas arrecadadas. Podemos concluir então que o somatório das transferências representa 52,98% do total das receitas arrecadadas.

Total Receita Arrecadada	461 299,69 €
Total Receitas Próprias	216 908,00 €
Peso das Receitas Próprias	47,02%

Quadro 2 - Análise à Receita Própria

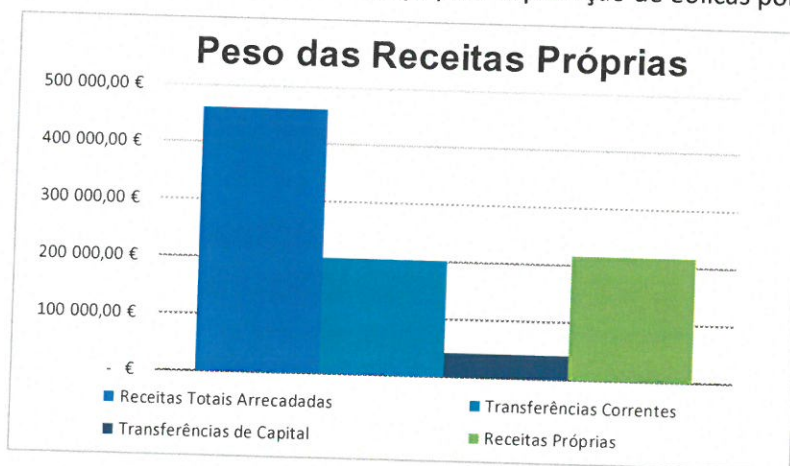
Novo Rubro
 Santos
 H. Santos
 Su

Do total de receitas arrecadadas acima indicado, 216.908,00€ correspondem a receitas próprias, ou seja, o peso das receitas próprias sobre a totalidade da receita arrecadada é de 47,02%. A Freguesia de Leomil evidencia cerca de 52,98% de dependência de receitas provenientes de transferências, apresentando assim um considerável nível de dependência razoável relativamente às receitas provenientes de transferências da Administração Autárquica e Administração Central.

Através do quadro seguinte constata-se que a autarquia previu para o ano de 2025 arrecadar receitas correntes no montante de 496.488,51€, tendo sido arrecadado o montante 393.905,56€, que se traduz num grau de execução orçamental das receitas correntes de 79,34%.

Receita Corrente Prevista	496 488,51 €
Receita Corrente Arrecadada	393 905,56 €
Receita Corrente por Arrecadar	102 582,95 €
Grau de Execução Orçamental	79,34%

Quadro 3 - Análise à Receita Corrente

No que diz respeito às receitas de capital, verifica-se que a autarquia previu para o ano de 2025 arrecadar receita de capital no montante de 305.313,89€, tendo sido arrecadado o montante de 48.043,56€, o que se traduz num grau de execução orçamental das receitas de capital de 15,74%.

Receita Capital Prevista	305 313,89 €
Receita Capital Arrecadada	48 043,56 €
Receita Capital por Arrecadar	257 270,33 €
Grau de Execução Orçamental	15,74%

Quadro 4 - Análise à Receita de Capital

Assim, no conjunto das receitas, verifica-se que a Freguesia de Leomil previu para o ano de 2025 arrecadar receita no montante de 821.152,97€, das quais foram arrecadadas 461.299,69€, o que se traduz num grau de execução orçamental de 56,18%.

Receita Prevista Total com SGA *	821 152,97 €
Receita Arrecadada	461 299,69 €
Receita por Arrecadar	359 853,28 €
Grau de Execução Orçamental	56,18%

*Análise com incorporação do Saldo da Gerência Anterior

Quadro 5 - Análise à Receita

Novo Banco
 Santos
 Hfeis
 Gato
 Jh
 R
 di

2. SITUAÇÃO ORÇAMENTAL – DESPESA

Agrupamentos	Dotações Corrigidas	Despesas pagas	Dotações Corrigidas	Despesas Pagas	Grau de Execução
01-Despesas com o pessoal	163 686,03 €	147 417,55 €	19,93%	34,77%	90,06%
02-Aquisição de bens e serviços	187 769,05 €	84 369,68 €	22,87%	19,90%	44,93%
03-Juros e outros encargos	200,00 €	- €	0,02%	0,00%	0,00%
04-Transferências correntes	72 806,00 €	67 932,93 €	8,87%	16,02%	93,31%
05-Subsídios	- €	- €	-----	-----	-----
06-Outras despesas correntes	450,00 €	207,59 €	0,05%	0,05%	46,13%
07-Aquisição de bens de capital	396 141,89 €	124 036,75 €	48,24%	29,26%	31,31%
08-Transferências de capital	- €	- €	-----	-----	-----
09-Activos financeiros	- €	- €	-----	-----	-----
10-Passivos financeiros	100,00 €	- €	0,01%	0,00%	0,00%
11-Outras despesas de capital	- €	- €	-----	-----	-----
TOTAIS	821 152,97 €	423 964,50 €	100,00%	100,00%	51,63%

Quadro 6- Evolução e Distribuição da Despesa por capítulo económico

A Freguesia de Leomil **previu no seu orçamento de 2025 executar despesa no valor de 821.152,97€, dos quais realizou 423.964,50€**. Resulta daqui um grau de execução orçamental das despesas que se situa nos **51,63%**.

O agrupamento de despesas com um **maior grau de execução orçamental é o “04-Transferências correntes”** com um grau de execução de **93,31%**.

O agrupamento com o **maior peso nas despesas foi o “07 – Aquisição de bens de capital”, representando 29,26% das despesas realizadas** no ano económico de 2025.

No que diz respeito **aos graus de execução por agrupamento, estes situam-se todos entre os 0,00% e 93,31%**.



Gráfico 3 - Distribuição das Despesas Pagas

Handwritten signatures and initials:
 Nuno Binho
 Santos
 H. F. ...
 ...
 ...

DESpesas Correntes

O agrupamento "01 – Despesas com o pessoal" apresenta-se com um peso de 49,15% das despesas correntes realizadas. O agrupamento "02 – Aquisição de bens e serviços" representa 28,13% das despesas correntes realizadas, o agrupamento "03 – Juros e outros encargos" representa 0,00% das despesas correntes realizadas, o agrupamento "04 – Transferências correntes" representa 22,65% das despesas correntes realizadas, e o agrupamento "06 – Outras despesas correntes" representa 0,07% das despesas correntes realizadas.

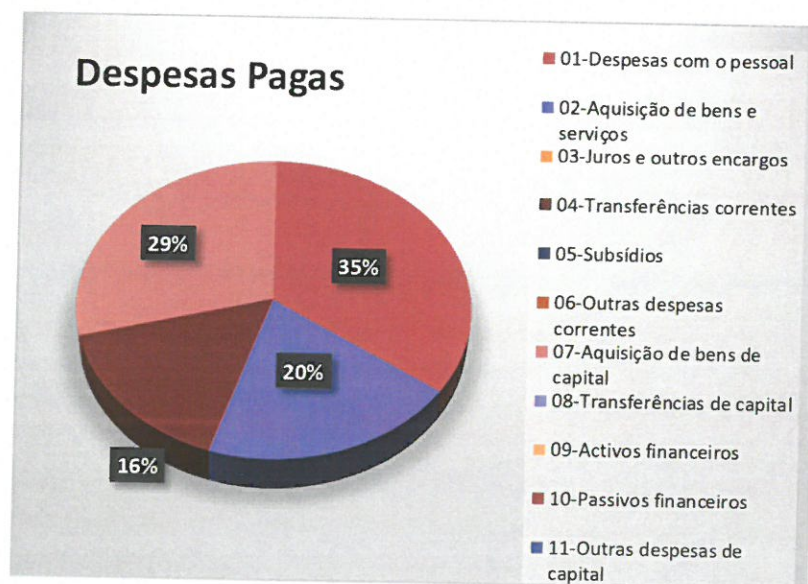

Gráfico 4 - Análise às Despesas Correntes

A autarquia previu um orçamento de despesa corrente para o ano de 2025 de 424.911,08€, dos quais executou 299.927,75€ durante o período em análise, traduzindo-se num grau de execução orçamental das despesas correntes de 70,59%.

Despesa Corrente Prevista	424 911,08 €
Despesa Corrente Executada	299 927,75 €
Despesa Corrente por Executar	124 983,33 €
Grau de Execução Orçamental	70,59%

Quadro 7 - Análise à Despesa Corrente

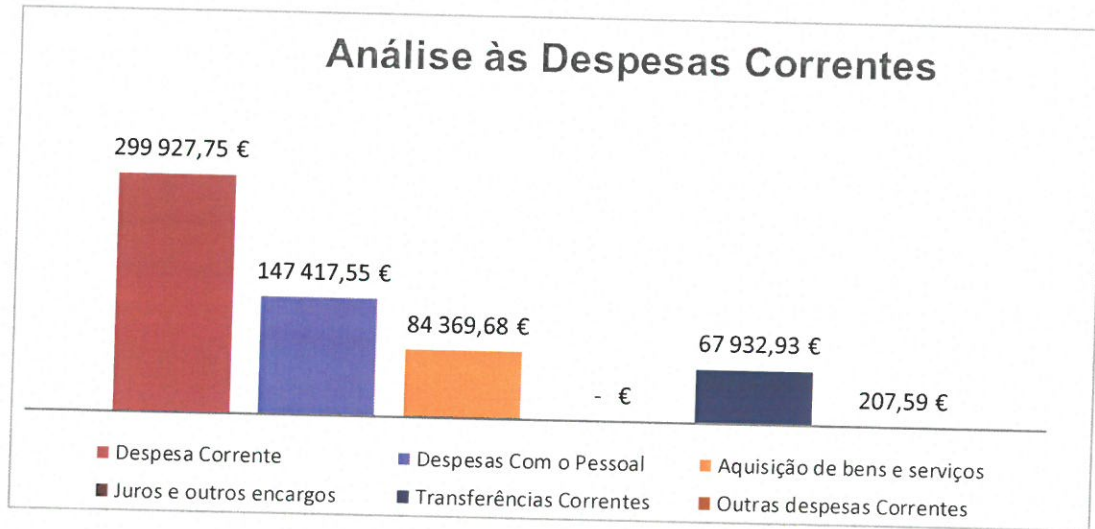
DESpesas DE CAPITAL

Analisando o gráfico seguinte, o agrupamento "07 – Aquisição de bens de capital" apresenta-se com um peso de 100,00% das despesas de capital realizadas.

Memo Banco
Santos
12/2/25
H. Alves



Gráfico 5 - Análise às Despesas de Capital

No que respeita às despesas de capital, verifica-se que foram previstos para o ano de 2025 investimentos no montante de 396.141,89€, dos quais foram executados 124.036,75€ durante o período em análise, o que se traduz num grau de execução as despesas de capital de 31,31%.

Despesa Capital Prevista	396 141,89 €
Despesa Capital Executada	124 036,75 €
Despesa Capital por Executar	272 105,14 €
Grau de Execução Orçamental	31,31%

Quadro 8 - Análise à Despesa de Capital

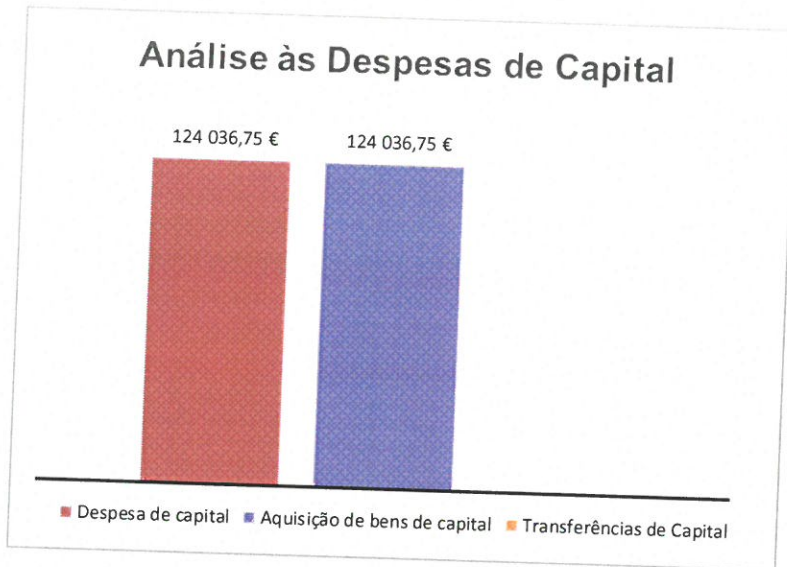
Na totalidade, a Freguesia de Leomil dotou para o ano de 2025 um total de despesas de 821.152,97€, das quais executou 423.964,50€ durante o período em análise, traduzindo-se assim num grau de execução orçamental das despesas de 51,63%.

Total Despesa Prevista	821 152,97 €
Total Despesa Executada	423 964,50 €
Despesa por Executar	397 188,47 €
Grau de Execução Orçamental	51,63%

Quadro 9 - Análise à Despesa

Novo Banco Santos
Santos
H. F. Santos
80.

3. PLANO PLURIANUAL DE INVESTIMENTOS

Do Plano Plurianual de Investimentos, constata-se que do total dos trinta projetos de intervenção que perfazem o montante de investimentos previstos para 2025 de 396.141,89€, foi realizado o montante de 124.036,75€, o que se traduz num grau de execução de 31,31%.



Gráfico 6 - Análise ao Investimento

ANÁLISE AOS INVESTIMENTOS DE CAPITAL			
Projeto/Ação	Previsto para o Ano de 2025	Realizado no Ano de 2025	Grau de Execução
111-1.8 Requalificação de instalações desportivas e recreativas	2 000,00 €	495,44 €	24,77%
111-1.7 Aquisição de Placas de Identificação de Campas	500,00 €	- €	0,00%
111-1.2 Aquisição de Equipamento Informático para a Junta de Freguesia	1 000,00 €	- €	0,00%
111-1.9 Software informático	3 200,00 €	2 425,83 €	
111-1.1 Modernização Administrativa dos Serviços da Junta de Freguesia	500,00 €	- €	0,00%
111-1.7 Reforço de Meios disponíveis para o Combate ao Incêndio	1 000,00 €	- €	0,00%
111-1.6 Aquisição de Máquinas, Ferramentas e Utensílios	1 000,00 €	961,97 €	96,20%
111-1.6 Aquisição dos edifícios Sr. Edgar Santos, Casa do Povo e Casa dos Coutinhos	95 000,00 €	80 000,00 €	84,21%
111-1.5 Reconstrução do Armazém da Junta de Freguesia	2 000,00 €	590,40 €	29,52%
211-2.1 Reparação e Beneficiação nas várias Escolas da Freguesia	1 000,00 €	198,36 €	19,84%
211-2.2 Construção de um Campo de Jogos no Recinto Escolar e Parque Infantil	4 600,00 €	4 596,51 €	99,92%
331-3.3 Arranjo Urbanístico das Lages do Gomes e zona envolvente da Associação de Beira Valente	3 000,00 €	- €	0,00%
331-3.4 Calçamento em vários Arruamentos da Freguesia	28 400,00 €	1 486,52 €	5,23%
331-3.7 Requalificação do Caminho dos Lameirões em Beira Valente/Ponte	10 600,00 €	- €	0,00%
331-3.8 Criação de um Parque de Autocaravanismo	94 500,00 €	24 117,48 €	25,52%
331-3.9 Criação da Rota da Mouraria à Judiaria de Leomil	1 000,00 €	- €	0,00%
331-3.1 Aquisição e Instalação de Placas Toponímicas de Identificação e de Motivos de Interesse e de Localidade	1 000,00 €	- €	0,00%
331-3.8 Compra de carrinha	1 000,00 €	- €	0,00%
252-4.2 Aquisição do Terreno das Branquinhas, junto ao Complexo Desportivo	7 000,00 €	- €	0,00%
252-4.4 Aquisição do Terreno da Pedreira	6 000,00 €	- €	0,00%
252-4.1 Reparação do Forno Público de Leomil/Edifício da "Casa da Câmara"	1 000,00 €	- €	0,00%
252-4.3 Aquisição de Mobiliário Urbano	2 000,00 €	- €	0,00%
244-5.1 Renovação e Manutenção das Infraestruturas das Captações e Conduitas de Água	800,00 €	67,56 €	8,45%
244-5.2 Beneficiação e Limpeza dos Regadios da Freguesia	1 100,00 €	861,00 €	78,27%
244-5.3 Execução de um Fontanário no Largo da Eira	500,00 €	- €	0,00%
244-5.4 Ampliação da rede de água das captações dos Fontanários do Outeiro, Rua de Lisboa e Largo da Eira	500,00 €	- €	0,00%
245-6.1 Aquisição e Reparação de Material para a Recolha de Lixo	800,00 €	- €	0,00%
246-7-4 Intervenções em caminhos rurais	15 500,00 €	8 235,68 €	53,13%
246-7-2 Requalificação do caminho da Toca	8 500,00 €	- €	0,00%
246-7-3 Reflorestação em Leomil, Semitela, Paraduca e Beira Valente	101 141,89 €	- €	0,00%
TOTAIS	396 141,89 €	124 036,75 €	31,31%

Tabela 5 - Execução do Plano Plurianual de Investimentos

Mano Barbo
 Santos
 Jlu
 H. F. Santos
 D

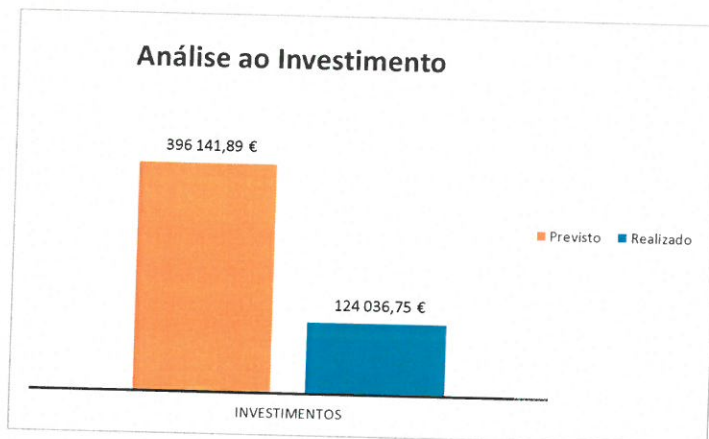
O grau de execução dos projetos/ações varia entre 0,00% e 99,92%, sendo esta percentagem mais elevada associada aos projetos n.º “211-2.2 Construção de um Campo de Jogos no Recinto Escolar e Parque Infantil”.

O projeto com maior montante de investimento realizado é o projeto n.º “111-1.6 Aquisição dos edifícios Sr. Edgar Santos, Casa do Povo e Casa dos Coutinhos” com investimento realizado no montante de 80.000€, representando 64,50% do investimento realizado;

4. DESEMPENHO ORÇAMENTAL

Na análise da Demonstração do Desempenho Orçamental, podemos verificar o **cumprimento do princípio do equilíbrio orçamental (receitas correntes > despesas correntes), bem como no seu duplo sentido, (receitas (efetivas) arrecadadas < despesas executadas)**, apresentando-se como indicador financeiro um **Saldo Global** de 19.545,11€. Por outro lado, o **Saldo de Capital** apresenta o montante de -75.993,19, revelando que parte da receita corrente arrecadada foi direcionada para o investimento de capital. O **Saldo Primário** (19.545,11€) por sua vez corresponde à diferença entre a receita efetiva e a despesa primária (despesa antes dos juros e outros encargos).

DEMONSTRAÇÃO DE DESEMPENHO ORÇAMENTAL	
Receita Total	461 299,69
Despesa Total	423 964,50
Saldo Gerência Anterior	17 790,08
Saldo Gerência Seguinte	37 335,19
Receita Efetiva	443 509,61
Despesa Efetiva	423 964,50
Juros e Outros Encargos	0,00
Saldo Global	19 545,11
Despesa Primária	423 964,50
Saldo Corrente	93 977,81
Saldo de Capital	-75 993,19
Saldo Primário	19 545,11

Tabela 6 - Desempenho Orçamental

Maria Balsa
Carla
H. F. L.
M. S.
D.

FLUXOS DE CAIXA

Através da análise dos Fluxos de Caixa verificam-se as importâncias relativas a todos os recebimentos e pagamentos ocorridos no exercício, quer se reportem à execução orçamental quer se reporte às operações extraorçamentais.

FLUXOS DE CAIXA		
	Receitas	Despesas
Saldo da Gerência Anterior	17 790,08 €	
Execução Orçamental	17 790,08 €	
Operações de Tesouraria	0,00 €	
Total	443 509,61 €	423 964,50 €
Corrente	393 905,56 € >	299 927,75 €
Capital	48 043,56 € <	124 036,75 €
Outras	1 560,49 € >	- €
Não efetiva	- €	- €
Operações de Tesouraria	- €	- €
Saldo para a Gerência Seguinte		37 335,19 €
Execução Orçamental		37 335,19 €
Operações de Tesouraria		0,00 €
TOTAIS	461 299,69 €	461 299,69 €

Tabela 7 - Fluxos de Caixa



Gráfico 7 - Relação entre Receitas e Despesas

OPERAÇÕES ORÇAMENTAIS

Analisadas as operações orçamentais, verifica-se que da relação receitas arrecadadas e despesas realizadas, acrescentando o Saldo da Gerência Anterior (incorporado), obtemos o **saldo de execução orçamental para a Gerência Seguinte no montante de 37.335,19€.**

Mano Bando
 Santos
 H. F. L.
 D.

OPERAÇÕES ORÇAMENTAIS		
	Receitas	Despesas
Saldo da Gerência Anterior	17 790,08 €	
Corrente	393 905,56 €	> 299 927,75 €
Capital	48 043,56 €	< 124 036,75 €
Outra	1 560,49 €	> - €
Não efetiva		< - €
Saldo para a Gerência Seguinte		37 335,19 €
TOTAIS	461 299,69 €	461 299,69 €

Tabela 8 - Operações Orçamentais

OPERAÇÕES DE TESOURARIA

A Freguesia de Leomil **não apresenta para o ano de 2025** quaisquer movimentos relativos a Operações de Tesouraria.

5. DISPONIBILIDADES

RESUMO DIÁRIO DE TESOURARIA

Através da análise do Resumo Diário de Tesouraria é possível **apurar as disponibilidades da autarquia, distinguindo-se o montante em caixa** (dinheiro, cheques e vales postais) **dos saldos bancário de cada uma das suas contas bancárias de que a autarquia é titular**, resultando a sua soma no saldo de operações orçamentais e operações de tesouraria (se existirem). **A soma destas disponibilidades constitui o Saldo para a Gerência Seguinte.**

RESUMO DIÁRIO DE TESOURARIA	
DISPONIBILIDADES	Saldo a 31/12/2025
CAIXA	
Numerário	1 936,21 €
Cheques e Vales Postais	0,00 €
Totais:	1 936,21 €
BANCOS	
Caixa Geral de Depósitos	0,53 €
Crédito Agrícola	35 398,45 €
Totais:	35 398,98 €
TOTAIS SALDO DE OPERAÇÕES ORÇAMENTAIS	37 335,19 €

Tabela 9 - Resumo Diário de Tesouraria

SÍNTESE DAS RECONCILIAÇÕES BANCÁRIAS

SÍNTESE DAS RECONCILIAÇÕES BANCÁRIAS						
BANCO	N.º da Conta	Saldo Contabilístico			Saldo Bancário	
		a 31/12/2025	Débitos em Trânsito	Créditos em Trânsito	a 31/12/2025	Observações
Caixa Geral de Depósitos	0477.000504.431	0,53 €	0,00 €	0,00 €	0,53 €	(1)
Crédito Agrícola	9480183814	35 398,45 €	0,00 €	0,07 €	35 398,38 €	(1)

- (1) Reconciliação efetuada e identificadas as divergências
 (2) Reconciliação efetuada, mas não justificadas as divergências
 (3) Reconciliação não efetuada

Tabela 10 - Síntese das Reconciliações Bancárias

Nome Banco
 Santos
 JH
 HFC
 D

A Síntese das Reconciliações Bancárias tem como objetivo a **synetização das Reconciliações Bancárias das contas bancárias de que a autarquia é titular**. Deve ser elaborada sem prejuízo da existência em arquivo das Reconciliações Bancárias, devidamente suportadas das certidões ou extratos bancários, listagem de cheques em trânsito ou outros movimentos justificativos das divergências eventualmente existentes entre os saldos bancários e os saldos contabilísticos.

6. TRANSFERÊNCIAS E SUBSÍDIOS

TRANSFERÊNCIAS E SUBSÍDIOS RECEBIDOS

A Freguesia de Leomil **arrecadou no ano de 2025 Transferências e Subsídios no montante de 244.391,69€**, conforme a seguinte composição:

TRANSFERÊNCIAS E SUBSÍDIOS RECEBIDOS	
Tipo de Receita	Receita Recebida
Transferências Correntes	202 348,13 €
Transferências de Capital	42 043,56 €
TOTAL	244 391,69 €

Tabela 11 - Transferências e Subsídios Recebidos

TRANSFERÊNCIAS E SUBSÍDIOS CONCEDIDOS

A Freguesia de Leomil **concedeu no ano de 2025 Transferências e Subsídios no montante de 67.932,23€**, conforme a seguinte composição:

TRANSFERÊNCIAS E SUBSÍDIOS CONCEDIDOS	
Tipo de Despesa	Despesas Pagas
Transferências Correntes	67 932,93 €
Transferências de Capital	- €
TOTAL	67 932,93 €

Tabela 12 - Transferências e Subsídios Concedidos

7. ALTERAÇÕES ORÇAMENTAIS

ALTERAÇÕES ORÇAMENTAIS À RECEITA

Aqui se refletem as alterações orçamentais ao orçamento inicial para reconhecimento de receitas não previstas ou insuficientemente dotadas para o ano de 2025, sejam de natureza permutativa ou modificativa. A Freguesia de Leomil **realizou no ano de 2025 duas alterações orçamentais à receita: uma permutativa e uma modificativa**.

Nuno Faria
H. Faria



ALTERAÇÕES ORÇAMENTAIS À DESPESA

Aqui se refletem as alterações orçamentais ao orçamento inicial para acorrer a despesas não previstas ou insuficientemente dotadas para o ano de 2025, sejam de natureza permutativa ou modificativa. A Freguesia de Leomil **realizou** no ano de 2025 **oito alterações orçamentais à despesa: uma modificativa e sete permutativas.**

ALTERAÇÕES AO PLANO PLURIANUAL DE INVESTIMENTOS

Aqui se refletem as alterações realizadas ao Plano Plurianual de Investimentos para inclusão de investimentos não previstos, insuficientemente dotados ou até a anular. À semelhança das alterações orçamentais à receita e à despesa, estas alterações revestem duas formas, as alterações permutativas e as alterações modificativas. A Freguesia de Leomil **realizou** no ano de 2025 **sete modificações ao Plano Plurianual de Investimentos: seis alterações e uma revisão.**

8. EMPRÉSTIMOS

Pretende-se analisar o **nível de endividamento da autarquia em resultado da contração de empréstimos**, apresentando separadamente informação sobre os empréstimos contraídos de acordo com o respetivo prazo. **A autarquia apenas pode contrair empréstimos de curto prazo** (inferior ao período de um ano). A Freguesia de Leomil **não possui empréstimos** no ano 2025.

9. OUTRAS DÍVIDAS A TERCEIROS

Este documento informa sobre o **nível de endividamento da autarquia em resultado de dívidas assumidas perante terceiros**, com exceção da resultante pela contratação de empréstimos. A 31 de dezembro de 2025, a Freguesia de Leomil **apresenta obrigações a transitar no montante de 61.295,72€.**

10. CAUÇÕES E GARANTIAS

A Freguesia de Leomil **não possui** no ano económico de 2025 **qualquer movimento referente à prestação de cauções e garantias.**

Nuno Buih
Santos
Helena

St
V
G
D

OUTRA INFORMAÇÃO

CARATERIZAÇÃO DA ENTIDADE

A Freguesia de Leomil elaborou a Caracterização da Entidade que contém a identificação da entidade, composição dos recursos humanos, descrição sumária de atividades, organização contabilística, aprovação de documentos oficiais, enquadramento e organização contabilística, estrutura organizacional, e outras informações que entendeu como relevantes. Para cumprimento das instruções do Tribunal de Contas, este mapa deve acrescer ainda a **indicação sobre o montante do Fundo de Financiamento das Freguesias e a indicação das eventuais ações inspetivas** levadas a cabo pela Inspeção Geral de Finanças (IGF) e pela Inspeção Geral da Administração do Território (IGAT), com incidência na gerência e nos três anos anteriores.

CONTRATAÇÃO ADMINISTRATIVA

Fornece uma imagem das diversas **posições contratuais assumidas pela autarquia e o seu impacto no exercício ou para exercícios futuros**. Reporta-se aos contratos celebrados no exercício ou em exercícios anteriores e que foram objeto de execução financeira no exercício económico de 2025.

ACUMULAÇÃO DE FUNÇÕES

Este documento destina-se à **discriminação de acumulação de funções no caso de existência de funcionários que acumulem funções, quer públicas quer privadas, com as que desempenham na entidade**, deve ser anexada cópia do correspondente requerimento e despacho sobre o mesmo lavrado. A Freguesia de Leomil **não registou qualquer ocorrência** desta natureza.

RELAÇÃO NOMINAL DOS RESPONSÁVEIS

A relação nominal de responsáveis deverá conter **referência ao cargo correspondente a cada um dos responsáveis pela conta da gerência do ano económico de 2025, o vencimento líquido anual (ou relativo ao período em que exerceram funções) auferido pelos responsáveis e as moradas indicadas de cada um dos responsáveis**.

FACTOS ACORRIDOS APÓS O TÉRMINO DO EXERCÍCIO

Não ocorreram acontecimentos subsequentes que impliquem ajustamentos e, ou, divulgação nas contas do exercício económico.

Nome Bando
[Handwritten signature]
[Handwritten signature]
[Handwritten signature]
[Handwritten signature]

ANEXOS AO RELATÓRIO DE GESTÃO

- Demonstração de Desempenho Orçamental;
- Demonstração de Execução Orçamental da Receita;
- Demonstração de Execução Orçamental da Despesa;
- Demonstração da Execução do Plano Plurianual de Investimentos;
- Alterações Orçamentais da Receita;
- Alterações Orçamentais da Despesa;
- Alterações ao Plano Plurianual de Investimentos;
- Operações de Tesouraria;
- Transferências e Subsídios Concedidos;
- Transferências e Subsídios Recebidos;
- Contratação Administrativa;
- Resumo Diário de Tesouraria;



Handwritten signatures and text:
Helias de Santo
Nuno Brando

Prestação de Contas

Demonstração do Desempenho Orçamental

Gerência de 2025-01-01 a 2025-12-31

FONTES DE FINANCIAMENTO (n)

Rubrica	Recebimentos	RP	RG	UE	EMPR	FUNDOS ALHEIOS	TOTAL	n-1
	Saldo de gerência anterior	17 790,08	0,00	0,00	0,00	0,00	17 790,08	50 179,03
	Operações orçamentais [1]	17 790,08	0,00	0,00	0,00	0,00	17 790,08	50 179,03
	Restituição do saldo oper. orçamentais	0,00	0,00	0,00	0,00	0,00	0,00	0,00
	Operações de tesouraria [A]	0,00	0,00	0,00	0,00	0,00	0,00	0,00
	Receita corrente	393 905,56	0,00	0,00	0,00	0,00	393 905,56	683 060,75
R1	Receita fiscal	3 774,37	0,00	0,00	0,00	0,00	3 774,37	3 643,08
R11	Impostos diretos	3 774,37	0,00	0,00	0,00	0,00	3 774,37	3 643,08
R12	Impostos indiretos	0,00	0,00	0,00	0,00	0,00	0,00	0,00
R2	Contribuições para sistemas de proteção social e subsistemas de saúde	0,00	0,00	0,00	0,00	0,00	0,00	0,00
R3	Taxas, multas e outras penalidades	454,00	0,00	0,00	0,00	0,00	454,00	683,00
R4	Rendimentos de propriedade	122 685,56	0,00	0,00	0,00	0,00	122 685,56	447 057,00
R5	Transferências e subsídios correntes	202 348,13	0,00	0,00	0,00	0,00	202 348,13	201 873,64
R51	Transferências correntes	202 348,13	0,00	0,00	0,00	0,00	202 348,13	201 873,64
R511	Administrações Públicas	202 348,13	0,00	0,00	0,00	0,00	202 348,13	186 873,64
R5111	Administração Central - Estado Português	125 195,38	0,00	0,00	0,00	0,00	125 195,38	106 760,70
R5112	Administração Central - Outras entidades	7 524,00	0,00	0,00	0,00	0,00	7 524,00	24 202,39
R5113	Segurança Social	0,00	0,00	0,00	0,00	0,00	0,00	0,00
R5114	Administração Regional	0,00	0,00	0,00	0,00	0,00	0,00	0,00
R5115	Administração Local	69 628,75	0,00	0,00	0,00	0,00	69 628,75	55 910,55
R512	Exterior - U E	0,00	0,00	0,00	0,00	0,00	0,00	0,00
R513	Outras	0,00	0,00	0,00	0,00	0,00	0,00	15 000,00
R52	Subsídios correntes	0,00	0,00	0,00	0,00	0,00	0,00	0,00
R6	Venda de bens e serviços	64 643,50	0,00	0,00	0,00	0,00	64 643,50	29 804,03
R7	Outras receitas correntes	0,00	0,00	0,00	0,00	0,00	0,00	0,00
	Receita de capital	48 043,56	0,00	0,00	0,00	0,00	48 043,56	460 821,83
R8	Venda de bens de investimento	6 000,00	0,00	0,00	0,00	0,00	6 000,00	0,00
R9	Transferências e subsídios de capital	42 043,56	0,00	0,00	0,00	0,00	42 043,56	460 821,83
R91	Transferências de capital	42 043,56	0,00	0,00	0,00	0,00	42 043,56	460 821,83
R911	Administrações Públicas	42 043,56	0,00	0,00	0,00	0,00	42 043,56	460 821,83
R9111	Administração Central - Estado Português	12 043,56	0,00	0,00	0,00	0,00	12 043,56	441 585,34
R9112	Administração Central - Outras entidades	0,00	0,00	0,00	0,00	0,00	0,00	0,00
R9113	Segurança Social	0,00	0,00	0,00	0,00	0,00	0,00	0,00
R9114	Administração Regional	0,00	0,00	0,00	0,00	0,00	0,00	0,00
R9115	Administração Local	30 000,00	0,00	0,00	0,00	0,00	30 000,00	19 236,49
R912	Exterior - U E	0,00	0,00	0,00	0,00	0,00	0,00	0,00
R913	Outras	0,00	0,00	0,00	0,00	0,00	0,00	0,00
R92	Subsídios de capital	0,00	0,00	0,00	0,00	0,00	0,00	0,00
R10	Outras receitas de capital	0,00	0,00	0,00	0,00	0,00	0,00	0,00
R11	Reposições não abatidas aos pagamentos	1 560,49	0,00	0,00	0,00	0,00	1 560,49	142,65
	Receita efetiva [2]	443 509,61	0,00	0,00	0,00	0,00	443 509,61	1 144 025,23
	Receita não efetiva [3]	0,00	0,00	0,00	0,00	0,00	0,00	0,00
R12	Receita com ativos financeiros	0,00	0,00	0,00	0,00	0,00	0,00	0,00
R13	Receita com passivos financeiros	0,00	0,00	0,00	0,00	0,00	0,00	0,00
	Soma [4]=[1]+[2]+[3]	461 299,69	0,00	0,00	0,00	0,00	461 299,69	1 194 204,26
	Operações de tesouraria [B]	0,00	0,00	0,00	0,00	0,00	0,00	0,00

Handwritten signatures and initials at the top right of the page.

Rubrica	Pagamentos	RP	RG	UE	EMPR	FUNDOS ALHEIOS	TOTAL	n-1
	Despesa corrente	299 927,75	0,00	0,00	0,00	0,00	299 927,75	378 233,73
D1	Despesas com o pessoal	147 417,55	0,00	0,00	0,00	0,00	147 417,55	148 936,03
D11	Remunerações Certas e Permanentes	120 156,73	0,00	0,00	0,00	0,00	120 156,73	118 968,44
D12	Abonos Variáveis ou Eventuais	1 035,48	0,00	0,00	0,00	0,00	1 035,48	1 791,12
D13	Segurança social	26 225,34	0,00	0,00	0,00	0,00	26 225,34	28 176,47
D2	Aquisição de bens e serviços	84 369,68	0,00	0,00	0,00	0,00	84 369,68	144 173,70
D3	Juros e outros encargos	0,00	0,00	0,00	0,00	0,00	0,00	4 885,97
D4	Transferências e subsídios correntes	67 932,93	0,00	0,00	0,00	0,00	67 932,93	77 765,47
D41	Transferências correntes	67 932,93	0,00	0,00	0,00	0,00	67 932,93	77 765,47
D411	Administrações Públicas	1 552,00	0,00	0,00	0,00	0,00	1 552,00	0,00
D4111	Administração Central - Estado Português	0,00	0,00	0,00	0,00	0,00	0,00	0,00
D4112	Administração Central - Outras entidades	0,00	0,00	0,00	0,00	0,00	0,00	0,00
D4113	Segurança Social	0,00	0,00	0,00	0,00	0,00	0,00	0,00
D4114	Administração Regional	0,00	0,00	0,00	0,00	0,00	0,00	0,00
D4115	Administração Local	1 552,00	0,00	0,00	0,00	0,00	1 552,00	0,00
D412	Entidades do Setor Não Lucrativo	14 870,00	0,00	0,00	0,00	0,00	14 870,00	6 350,00
D413	Famílias	51 510,93	0,00	0,00	0,00	0,00	51 510,93	71 415,47
D414	Outras	0,00	0,00	0,00	0,00	0,00	0,00	0,00
D42	Subsídios Correntes	0,00	0,00	0,00	0,00	0,00	0,00	0,00
D5	Outras despesas correntes	207,59	0,00	0,00	0,00	0,00	207,59	2 472,56
	Despesa de capital	124 036,75	0,00	0,00	0,00	0,00	124 036,75	448 180,45
D6	Aquisição de bens de capital	124 036,75	0,00	0,00	0,00	0,00	124 036,75	448 180,45
D7	Transferências e subsídios de capital	0,00	0,00	0,00	0,00	0,00	0,00	0,00
D71	Transferências de capital	0,00	0,00	0,00	0,00	0,00	0,00	0,00
D711	Administrações Públicas	0,00	0,00	0,00	0,00	0,00	0,00	0,00
D7111	Administração Central - Estado Português	0,00	0,00	0,00	0,00	0,00	0,00	0,00
D7112	Administração Central - Outras entidades	0,00	0,00	0,00	0,00	0,00	0,00	0,00
D7113	Segurança Social	0,00	0,00	0,00	0,00	0,00	0,00	0,00
D7114	Administração Regional	0,00	0,00	0,00	0,00	0,00	0,00	0,00
D7115	Administração Local	0,00	0,00	0,00	0,00	0,00	0,00	0,00
D712	Entidades do Setor não Lucrativo	0,00	0,00	0,00	0,00	0,00	0,00	0,00
D713	Famílias	0,00	0,00	0,00	0,00	0,00	0,00	0,00
D714	Outras	0,00	0,00	0,00	0,00	0,00	0,00	0,00
D72	Subsídios de capital	0,00	0,00	0,00	0,00	0,00	0,00	0,00
D8	Outras despesas de capital	0,00	0,00	0,00	0,00	0,00	0,00	0,00
	Despesa efetiva [5]	423 964,50	0,00	0,00	0,00	0,00	423 964,50	826 414,18
	Despesa não efetiva [6]	0,00	0,00	0,00	0,00	0,00	0,00	350 000,00
D9	Despesa com ativos financeiros	0,00	0,00	0,00	0,00	0,00	0,00	0,00
D10	Despesa com passivos financeiros	0,00	0,00	0,00	0,00	0,00	0,00	350 000,00
	Soma [7]=[5]+[6]	423 964,50	0,00	0,00	0,00	0,00	423 964,50	1 176 414,18
	Operações de tesouraria [C]	0,00	0,00	0,00	0,00	0,00	0,00	0,00
	Saldo para a gerência seguinte	37 335,19	0,00	0,00	0,00	0,00	37 335,19	17 790,08
	Operações orçamentais [8] = [4]-[7]	37 335,19	0,00	0,00	0,00	0,00	37 335,19	17 790,08
	Operações de tesouraria [D]=[A]+[B]-[C]	0,00	0,00	0,00	0,00	0,00	0,00	0,00
	Saldo global [2] - [5]	19 545,11	0,00	0,00	0,00	0,00	19 545,11	317 611,05
	Despesa primária	423 964,50	0,00	0,00	0,00	0,00	423 964,50	821 528,21
	Saldo corrente	93 977,81	0,00	0,00	0,00	0,00	93 977,81	304 827,02
	Saldo de capital	-75 993,19	0,00	0,00	0,00	0,00	-75 993,19	12 641,38
	Saldo primário	19 545,11	0,00	0,00	0,00	0,00	19 545,11	322 497,02
	Receita total [1] + [2] + [3]	461 299,69	0,00	0,00	0,00	0,00	461 299,69	1 194 204,26
	Despesa total [5] + [6]	423 964,50	0,00	0,00	0,00	0,00	423 964,50	1 176 414,18



Prestação de Contas Demonstração do Desempenho Orçamental

Gerência de 2025-01-01 a 2025-12-31

Assinaturas	
Contabilista	Em ___ de ___ de ___

Órgão Executivo	Em 20 de Março de 2026

Órgão Deliberativo	Em 24 de Abril de 2026





Demonstração de Execução Orçamental da Receita

Gerência de 2025-01-01 a 2025-12-31

MS *Almo Bando*
ni *Hilário*

Rubrica	Descrição	Reembolsos e restituições										Receitas cobradas líquidas	
		(1)	(2)	(3)	(4)	(5)	(6)	(7)	(8)	(9)	(10)=(5)-(7)	(11)	(12)=(10)/(1)X100
		Previsões Corrigidas	Receitas por Cobrar de períodos anteriores	Receitas liquidadas	Liquidações anuladas	Receitas Cobradas Brutas	Emitidos	Pagos	Períodos anteriores	Período corrente	Total	Receita por Cobrar no Final do Ano	Grau de execução orçamental
	Receita corrente	496 488,51	0,00	394 352,01	6 988,33	394 352,01	446,45	446,45	0,00	393 905,56	393 905,56	0,00	79,34 %
R1	Receita fiscal	3 774,37	0,00	3 774,37	1 119,88	3 774,37	0,00	0,00	0,00	3 774,37	3 774,37	0,00	100,00 %
R11	Impostos diretos	3 774,37	0,00	3 774,37	1 119,88	3 774,37	0,00	0,00	0,00	3 774,37	3 774,37	0,00	100,00 %
R12	Impostos indiretos	0,00	0,00	0,00	0,00	0,00	0,00	0,00	0,00	0,00	0,00	0,00	0,00 %
R2	Contribuições para sistemas de proteção social e subsistemas de saúde	0,00	0,00	0,00	0,00	0,00	0,00	0,00	0,00	0,00	0,00	0,00	0,00 %
R3	Taxas, multas e outras penalidades	504,00	0,00	454,00	5,00	454,00	0,00	0,00	0,00	454,00	454,00	0,00	90,08 %
R4	Rendimentos de propriedade	200 004,41	0,00	122 685,56	0,00	122 685,56	0,00	0,00	0,00	122 685,56	122 685,56	0,00	61,34 %
R5	Transferências e subsídios correntes	222 435,73	0,00	202 348,13	5 352,00	202 348,13	0,00	0,00	0,00	202 348,13	202 348,13	0,00	90,97 %
R51	Transferências correntes	222 435,73	0,00	202 348,13	5 352,00	202 348,13	0,00	0,00	0,00	202 348,13	202 348,13	0,00	90,97 %
R511	Administrações Públicas	221 435,73	0,00	202 348,13	5 352,00	202 348,13	0,00	0,00	0,00	202 348,13	202 348,13	0,00	91,38 %
R5111	Administração Central - Estado Português	125 295,38	0,00	125 195,38	5 352,00	125 195,38	0,00	0,00	0,00	125 195,38	125 195,38	0,00	99,92 %
R5112	Administração Central - Outras entidades	7 657,00	0,00	7 524,00	0,00	7 524,00	0,00	0,00	0,00	7 524,00	7 524,00	0,00	98,26 %
R5113	Segurança Social	0,00	0,00	0,00	0,00	0,00	0,00	0,00	0,00	0,00	0,00	0,00	0,00 %
R5114	Administração Regional	0,00	0,00	0,00	0,00	0,00	0,00	0,00	0,00	0,00	0,00	0,00	0,00 %
R5115	Administração Local	88 483,35	0,00	69 628,75	0,00	69 628,75	0,00	0,00	0,00	69 628,75	69 628,75	0,00	78,69 %
R512	Exterior - U E	0,00	0,00	0,00	0,00	0,00	0,00	0,00	0,00	0,00	0,00	0,00	0,00 %
R513	Outras	1 000,00	0,00	0,00	0,00	0,00	0,00	0,00	0,00	0,00	0,00	0,00	0,00 %
R52	Subsídios correntes	0,00	0,00	0,00	0,00	0,00	0,00	0,00	0,00	0,00	0,00	0,00	0,00 %
R6	Venda de bens e serviços	68 670,00	0,00	65 089,95	511,45	65 089,95	446,45	446,45	0,00	64 643,50	64 643,50	0,00	94,14 %
R7	Outras receitas correntes	1 100,00	0,00	0,00	0,00	0,00	0,00	0,00	0,00	0,00	0,00	0,00	0,00 %
	Receita de capital	305 213,89	0,00	48 043,56	0,00	48 043,56	0,00	0,00	0,00	48 043,56	48 043,56	0,00	15,74 %
R8	Venda de bens de investimento	35 500,00	0,00	6 000,00	0,00	6 000,00	0,00	0,00	0,00	6 000,00	6 000,00	0,00	16,90 %
R9	Transferências e subsídios de capital	269 713,89	0,00	42 043,56	0,00	42 043,56	0,00	0,00	0,00	42 043,56	42 043,56	0,00	15,59 %

Reembolsos e restituições

Receitas cobradas líquidas

Rubrica	Descrição	Previsões Corrigidas	Receitas por Cobrar de períodos anteriores	Receitas líquidas	Liquidações anuladas	Receitas Cobradas Brutas	Emitidos	Pagos	Períodos anteriores	Período corrente	Total	Receita por Cobrar no Final do Ano	Grau de execução orçamental
		(1)	(2)	(3)	(4)	(5)	(6)	(7)	(8)	(9)	(10)=(5)-(7)	(11)	(12)=(10)/(1)x100
R91	Transferências de capital	269 713,89	0,00	42 043,56	0,00	42 043,56	0,00	0,00	0,00	42 043,56	42 043,56	0,00	15,59 %
R911	Administrações Públicas	269 713,89	0,00	42 043,56	0,00	42 043,56	0,00	0,00	0,00	42 043,56	42 043,56	0,00	15,59 %
R9111	Administração Central - Estado Português	170 213,89	0,00	12 043,56	0,00	12 043,56	0,00	0,00	0,00	12 043,56	12 043,56	0,00	7,08 %
R9112	Administração Central - Outras entidades	0,00	0,00	0,00	0,00	0,00	0,00	0,00	0,00	0,00	0,00	0,00	0,00 %
R9113	Segurança Social	0,00	0,00	0,00	0,00	0,00	0,00	0,00	0,00	0,00	0,00	0,00	0,00 %
R9114	Administração Regional	0,00	0,00	0,00	0,00	0,00	0,00	0,00	0,00	0,00	0,00	0,00	0,00 %
R9115	Administração Local	99 500,00	0,00	30 000,00	0,00	30 000,00	0,00	0,00	0,00	30 000,00	30 000,00	0,00	30,15 %
R912	Exterior - U E	0,00	0,00	0,00	0,00	0,00	0,00	0,00	0,00	0,00	0,00	0,00	0,00 %
R913	Outras	0,00	0,00	0,00	0,00	0,00	0,00	0,00	0,00	0,00	0,00	0,00	0,00 %
R92	Subsídios de capital	0,00	0,00	0,00	0,00	0,00	0,00	0,00	0,00	0,00	0,00	0,00	0,00 %
R10	Outras receitas de capital	0,00	0,00	0,00	0,00	0,00	0,00	0,00	0,00	0,00	0,00	0,00	0,00 %
R11	Reposições não abatidas aos pagamentos	0,00	0,00	0,00	0,00	0,00	0,00	0,00	0,00	0,00	0,00	0,00	0,00 %
R12	Receita com ativos financeiros	1 560,49	0,00	1 560,49	0,00	1 560,49	0,00	0,00	0,00	1 560,49	1 560,49	0,00	100,00 %
R13	Receita com passivos financeiros	0,00	0,00	0,00	0,00	0,00	0,00	0,00	0,00	0,00	0,00	0,00	0,00 %
		100,00	0,00	0,00	0,00	0,00	0,00	0,00	0,00	0,00	0,00	0,00	0,00 %
R14	Saldo da gerência anterior - operações orçamentais	17 790,08	0,00	17 790,08	0,00	17 790,08	0,00	0,00	0,00	17 790,08	17 790,08	0,00	100,00 %
	Total	821 152,97	0,00	461 746,14	6 988,33	461 746,14	446,45	446,45	0,00	461 299,69	461 299,69	0,00	56,18 %



Prestação de Contas

Demonstração de Execução Orçamental da Despesa

Gerência de 2025-01-01 a 2025-12-31

M.S. *Nuno Bunte* *Hilário* *Severina*

Despesas pagas líquidas de reposições

Rubrica	Descrição	Despesas pagas líquidas de reposições										Grau de execução orçamental
		(1)	(2)	(3)	(4)	(5)	(6)	(7)	(8)=(6)+(7)	(9)=(4)-(5)	(10)=(5)-(6)	
	Despesa corrente	9 445,25	424 911,08	0	325 600,30	325 600,30	9 387,71	290 540,04	299 927,75	0,00	25 672,55	70,59 %
D1	Despesas com o pessoal	1 659,57	163 686,03	0	149 341,61	149 341,61	1 602,03	145 815,52	147 417,55	0,00	1 924,06	90,06 %
D11	Remunerações Certas e Permanentes	1 280,45	133 600,00	0	121 696,87	121 696,87	1 222,91	118 933,82	120 156,73	0,00	1 540,14	89,94 %
D12	Abonos Variáveis ou Eventuais	0,00	2 015,00	0	1 035,48	1 035,48	0,00	1 035,48	1 035,48	0,00	0,00	51,39 %
D13	Segurança social	379,12	28 071,03	0	26 609,26	26 609,26	379,12	25 846,22	26 225,34	0,00	383,92	93,42 %
D2	Aquisição de bens e serviços	7 785,68	187 769,05	0	108 118,17	108 118,17	7 785,68	76 584,00	84 369,68	0,00	23 748,49	44,93 %
D3	Juros e outros encargos	0,00	200,00	0	0,00	0,00	0,00	0,00	0,00	0,00	0,00	0,00 %
D4	Transferências e subsídios correntes	0,00	72 806,00	0	67 932,93	67 932,93	0,00	67 932,93	67 932,93	0,00	0,00	93,31 %
D41	Transferências correntes	0,00	72 806,00	0	67 932,93	67 932,93	0,00	67 932,93	67 932,93	0,00	0,00	93,31 %
D411	Administrações Públicas	0,00	1 552,00	0	1 552,00	1 552,00	0,00	1 552,00	1 552,00	0,00	0,00	100,00 %
D4111	Administração Central - Estado Português	0,00	0,00	0	0,00	0,00	0,00	0,00	0,00	0,00	0,00	0,00 %
D4112	Administração Central - Outras entidades	0,00	0,00	0	0,00	0,00	0,00	0,00	0,00	0,00	0,00	0,00 %
D4113	Segurança Social	0,00	0,00	0	0,00	0,00	0,00	0,00	0,00	0,00	0,00	0,00 %
D4114	Administração Regional	0,00	0,00	0	0,00	0,00	0,00	0,00	0,00	0,00	0,00	0,00 %
D4115	Administração Local	0,00	1 552,00	0	1 552,00	1 552,00	0,00	1 552,00	1 552,00	0,00	0,00	100,00 %
D412	Entidades do Setor Não Lucrativo	0,00	14 870,00	0	14 870,00	14 870,00	0,00	14 870,00	14 870,00	0,00	0,00	100,00 %
D413	Famílias	0,00	56 384,00	0	51 510,93	51 510,93	0,00	51 510,93	51 510,93	0,00	0,00	91,36 %
D414	Outras	0,00	0,00	0	0,00	0,00	0,00	0,00	0,00	0,00	0,00	0,00 %
D42	Subsídios Correntes	0,00	0,00	0	0,00	0,00	0,00	0,00	0,00	0,00	0,00	0,00 %
D5	Outras despesas correntes	0,00	450,00	0	207,59	207,59	0,00	207,59	207,59	0,00	0,00	46,13 %
	Despesa de capital	4 896,88	396 241,89	0	159 659,92	159 659,92	4 896,88	119 139,87	124 036,75	0,00	35 623,17	31,30 %
D6	Aquisição de bens de capital	4 896,88	396 141,89	0	159 659,92	159 659,92	4 896,88	119 139,87	124 036,75	0,00	35 623,17	31,31 %
D7	Transferências e subsídios de capital	0,00	0,00	0	0,00	0,00	0,00	0,00	0,00	0,00	0,00	0,00 %

Mozinho Nuno Pereira
 Hélio de Sousa

Despesas pagas líquidas de reposições

Rubrica	Descrição	Despesas por pagar de períodos anteriores (1)	Dotações corrigidas (2)	Cativos/descativos (3)	Compromissos (4)	Obrigações (5)	Períodos anteriores (6)	Período corrente (7)	Total (8)=(6)+(7)	Compromissos a transferir (9)=(4)-(5)	Obrigações por pagar (10)=(5)-(8)	Grau de execução orçamental (11)=(8)/(2)*100
D71	Transferências de capital	0,00	0,00	0	0,00	0,00	0,00	0,00	0,00	0,00	0,00	0,00 %
D711	Administrações Públicas	0,00	0,00	0	0,00	0,00	0,00	0,00	0,00	0,00	0,00	0,00 %
D7111	Administração Central - Estado Português	0,00	0,00	0	0,00	0,00	0,00	0,00	0,00	0,00	0,00	0,00 %
D7112	Administração Central - Outras entidades	0,00	0,00	0	0,00	0,00	0,00	0,00	0,00	0,00	0,00	0,00 %
D7113	Segurança Social	0,00	0,00	0	0,00	0,00	0,00	0,00	0,00	0,00	0,00	0,00 %
D7114	Administração Regional	0,00	0,00	0	0,00	0,00	0,00	0,00	0,00	0,00	0,00	0,00 %
D7115	Administração Local	0,00	0,00	0	0,00	0,00	0,00	0,00	0,00	0,00	0,00	0,00 %
D712	Entidades do Setor não Lucrativo	0,00	0,00	0	0,00	0,00	0,00	0,00	0,00	0,00	0,00	0,00 %
D713	Famílias	0,00	0,00	0	0,00	0,00	0,00	0,00	0,00	0,00	0,00	0,00 %
D714	Outras	0,00	0,00	0	0,00	0,00	0,00	0,00	0,00	0,00	0,00	0,00 %
D72	Subsídios de capital	0,00	0,00	0	0,00	0,00	0,00	0,00	0,00	0,00	0,00	0,00 %
D8	Outras despesas de capital	0,00	0,00	0	0,00	0,00	0,00	0,00	0,00	0,00	0,00	0,00 %
D9	Despesa com ativos financeiros	0,00	0,00	0	0,00	0,00	0,00	0,00	0,00	0,00	0,00	0,00 %
D10	Despesa com passivos financeiros	0,00	100,00	0	0,00	0,00	0,00	0,00	0,00	0,00	0,00	0,00 %
Total		14 342,13	821 152,97	0	485 260,22	485 260,22	14 284,59	409 679,91	423 964,50	0,00	61 295,72	51,63 %



Prestação de Contas

Demonstração de Execução Orçamental da Despesa

Gerência de 2025-01-01 a 2025-12-31

Assinaturas	
Contabilista	Órgão Deliberativo
Em ___ de ___ de ___	Em 24 de Abril de 2026
_____	<i>Daniel Pereira M. Silva</i>
_____	<i>Helena Isabel Almeida Fúrias</i>
_____	<i>Patricia Alexandra de Jesus SA</i>
_____	<i>João Paulo C. G. N. S.</i>
_____	_____
_____	_____
_____	_____
_____	_____

Órgão Executivo	Em 20 de Março de 2026
_____	_____
<i>António B. S. S.</i>	_____
<i>Patricia Vanessa Soares Cabed dos Santos</i>	_____
_____	_____
_____	_____



Hfulias *de* *Nome Santo* *Santos*

Prestação de Contas

Alterações Orçamentais da Receita

Gerência de 2025-01-01 a 2025-12-31

Receita

Rubrica	Tipo	Alterações orçamentais					Previsões Corrigidas	Observações
		Previsões iniciais	Inscrições / reforços	Diminuições / anulações	Créditos especiais			
R1.1	P	5 000,00	0,00	1 225,63	0,00	3 774,37		
R3	P	850,00	0,00	346,00	0,00	504,00		
R4	P	200 100,00	0,00	95,59	0,00	200 004,41		
R5.1.1	P	254 149,00	0,00	32 713,27	0,00	221 435,73		
R6	P	35 800,00	32 870,00	0,00	0,00	68 670,00		
R9.1.1	M	168 572,00	101 141,89	0,00	0,00	269 713,89		
R11	P	50,00	1 510,49	0,00	0,00	1 560,49		
R14	M	0,00	17 790,08	0,00	0,00	17 790,08		
	Totais	664 521,00	153 312,46	34 380,49	0,00	783 452,97		



Prestação de Contas

Alterações Orçamentais da Receita

Gerência de 2025-01-01 a 2025-12-31

Assinaturas	
Contabilista	Em ___ de _____ de _____
Órgão Executivo	Em 20 de <u>Março</u> de 2026
<u>Nome: Bento</u>	
<u>Paula Vanessa Soares Ribeiro das Santos</u>	
Órgão Deliberativo	Em 24 de <u>Abel</u> de 2026
<u>Helena Isabel Almeida Filipe</u>	
<u>Patrícia Alexandra de Jesus Costa</u>	
<u>Luís Miguel Costa</u>	



Nome Paulo
Helio Sr.

Prestação de Contas

Alterações Orçamentais da Despesa

Gerência de 2025-01-01 a 2025-12-31

Despesa

Rubrica	Tipo	Alterações orçamentais					Observações
		Dotações iniciais	Inscrições / reforços	Diminuições / anulações	Créditos especiais	Dotações Corrigidas	
D1.1	M	131 350,00	2 250,00	0,00	0,00	133 600,00	
D1.2	P	1 915,00	100,00	0,00	0,00	2 015,00	
D1.3	P	29 050,00	0,00	978,97	0,00	28 071,03	
D2	M/P	171 600,00	16 169,05	0,00	0,00	187 769,05	
D4.1.1	P	300,00	1 252,00	0,00	0,00	1 552,00	
D4.1.2	P	12 000,00	2 870,00	0,00	0,00	14 870,00	
D4.1.3	P	68 156,00	0,00	11 772,00	0,00	56 384,00	
D5	P	550,00	0,00	100,00	0,00	450,00	
D6	M/P	287 000,00	109 141,89	0,00	0,00	396 141,89	
	Total	701921,00	131 782,94	12 850,97	0,00	820852,97	



Prestação de Contas

Alterações Orçamentais da Despesa

Gerência de 2025-01-01 a 2025-12-31

Assinaturas	
Contabilista	Em ___ de ___ de ___
Órgão Executivo	Em <u>20</u> de <u>Março</u> de <u>2026</u>
<u>Nome</u> <u>Barbosa</u>	
<u>Julia Rita de S. Santos</u>	
<u>Cátia Vanessa Soares Cabede dos Santos</u>	
Órgão Deliberativo	Em <u>24</u> de <u>Abril</u> de <u>2026</u>
<u>David Lourenço de S.</u>	
<u>Helena Isabel Almeida Julia</u>	
<u>Patrícia Alexandra de Jesus Costa</u>	
<u>João Paulo C. C. P. S.</u>	



Prestação de Contas

Transferências e Subsídios Recebidos

Gerência de 2025-01-01 a 2025-12-31

[1]	[2]	[3]	[4]	[5]	[6]	[7]=[5]-[6]	[8]	[9]
Tipo de despesa	Disposições legais	Finalidade	Entidade financiadora	Receita prevista	receita recebida	Receita prevista e não recebida	Devolução de transferências/ subsídios ocorrida no exercício	Observações
Transferências capital								
R9.1.1.1	Lei n.º 73/2013, de 3 de setembro	Fins Autárquicos	508136644 - Ifap - Instituto De Financiamento Da Agricultura E Pescas, I.P.	12 043,56	12 043,56	0,00	0,00	Parque de Caravanismo e Rota da Mouraria à Judiarria
R9.1.1.5	Lei 75/2013 - Transferência de Capital	Fins Autárquicos	506664686 - Câmara Municipal De Moimenta Da Beira	30 000,00	30 000,00	0,00	0,00	Participação na aquisição do edifício "Edgar Santos"
Total				42 043,56	42 043,56	0,00	0,00	
Transferências correntes								
R5.1.1.1	Artigo 27.º da Lei n.º 169/99, de 18 de setembro	Fins Autárquicos	600035972 - Dgal - Direcção Geral Das Autarquias Locais	10 967,38	10 967,38	0,00	0,00	Art.º 27.º da Lei 169/99 - Mandato Meio Tempo
R5.1.1.1	Artigo 27.º da Lei n.º 169/99, de 18 de setembro	Fins Autárquicos	600035972 - Dgal - Direcção Geral Das Autarquias Locais	50 000,00	50 000,00	0,00	0,00	Artigo 38.º, n.º 8 da Lei 73/2013
R5.1.1.1	Artigo 36.º da Lei n.º 73/2013, de 3 de setembro	Fins Autárquicos	600035972 - Dgal - Direcção Geral Das Autarquias Locais	64 228,00	64 228,00	0,00	0,00	Fundo de Financiamento das Freguesias
R5.1.1.2	Portaria 128/2009, alterada 294/2010	Fins Autárquicos	501442600 - Instituto Do Emprego E Formação Profissional, I.p	7 524,00	7 524,00	0,00	0,00	Protocolo IEFPP - Contratos Emprego-Inserção
R5.1.1.5	Artigo 131.º, do anexo I da Lei n.º 75/2013, de 12 de setembro	Fins Autárquicos	506664686 - Câmara Municipal De Moimenta Da Beira	21 545,13	21 545,13	0,00	0,00	Participação na alimentação e prolongamento da pré-escolar; 1º ciclo
R5.1.1.5	Artigo 132.º, do anexo I da Lei n.º 75/2013, de 12 de setembro	Fins Autárquicos	506664686 - Câmara Municipal De Moimenta Da Beira	22 292,97	22 292,97	0,00	0,00	Participação na Cobrança da água na Freguesia de Leomil
R5.1.1.5	Artigo 132.º, do anexo I da Lei n.º 75/2013, de 12 de setembro	Fins Autárquicos	506664686 - Câmara Municipal De Moimenta Da Beira	25 790,65	25 790,65	0,00	0,00	Duodécimos
Total				202 348,13	202 348,13	0,00	0,00	



Prestação de Contas Transferências e Subsídios Recebidos Gerência de 2025-01-01 a 2025-12-31

Assinaturas

Contabilista Em ___ de ___ de ___

Órgão Executivo Em 20 de Março de 2026

Luiz Manoel Branco
Luiz Manoel Branco
Luiz Manoel Branco Cabede dos Santos

Órgão Deliberativo Em 24 de Abril de 2026

Paulo José Melo Silva
Helen Isabel Almeida Juliano
Patricia Almeida de Jesus Costa
Janguna K. U. S. B.



Prestação de Contas

Transferências e Subsídios Concedidos

Gerência de 2025-01-01 a 2025-12-31

[1] Tipo de despesa	[2] Disposições legais	[3] Finalidade	[4] Entidade beneficiária	[5] Despesas Orçamentais autorizadas	[6] Despesas autorizadas	[7] Despesas pagas	[8]=[6]-[7] Despesas autorizadas e não pagas	[9] Devolução de transferências/ subsídios ocorrida no exercício	[10] Observações
D4.1.1.5	Lei n.º 75/2013, de 12 de setembro	Fins Autárquicos	502176482 - Anafre - Associação Nacional De Freguesias	1 552,00	1 552,00	1 552,00	0,00	0,00	Associações de freguesias
D4.1.2	Alínea v) do n.º 1 do artigo 16.º do anexo I da Lei n.º 75/2013, de 12 de setembro	Fins Autárquicos	505869786 - Associação De Produtores Florestais Do Perimetro De Leomil	11 870,00	11 870,00	11 870,00	0,00	0,00	Instituições sem fins lucrativos
D4.1.2	Alínea v) do n.º 1 do artigo 16.º do anexo I da Lei n.º 75/2013, de 12 de setembro	Fins Autárquicos	510688179 - Eu, Peregrino - Associação De Desenvolvimento Pessoal	200,00	200,00	200,00	0,00	0,00	Instituições sem fins lucrativos
D4.1.2	Alínea v) do n.º 1 do artigo 16.º do anexo I da Lei n.º 75/2013, de 12 de setembro	Fins Autárquicos	514816986 - Movimento Associação - Dança Chativa	500,00	500,00	500,00	0,00	0,00	Instituições sem fins lucrativos
D4.1.2	Alínea v) do n.º 1 do artigo 16.º do anexo I da Lei n.º 75/2013, de 12 de setembro	Fins Autárquicos	517431106 - Dancemusic - Associação das Artes	500,00	500,00	500,00	0,00	0,00	Instituições sem fins lucrativos
D4.1.2	Alínea v) do n.º 1 do artigo 16.º do anexo I da Lei n.º 75/2013, de 12 de setembro	Fins Autárquicos	999999990 - Comissão De Festas De S. Pedro	600,00	600,00	600,00	0,00	0,00	Instituições sem fins lucrativos
D4.1.2	Alínea v) do n.º 1 do artigo 16.º do anexo I da Lei n.º 75/2013, de 12 de setembro	Fins Autárquicos	999999990 - Comissão De Festas De Sto. António	600,00	600,00	600,00	0,00	0,00	Instituições sem fins lucrativos
D4.1.2	Alínea v) do n.º 1 do artigo 16.º do anexo I da Lei n.º 75/2013, de 12 de setembro	Fins Autárquicos	999999990 - Comissão De Festas Do Divino Espírito Santo	600,00	600,00	600,00	0,00	0,00	Instituições sem fins lucrativos
D4.1.3	Alínea v) do n.º 1 do artigo 16.º do anexo I da Lei n.º 75/2013, de 12 de setembro	Fins Autárquicos	212667165 - LUIS MANUEL SARAIVA PAIGA	750,00	750,00	750,00	0,00	0,00	Apoio à Natalidade
D4.1.3	Alínea v) do n.º 1 do artigo 16.º do anexo I da Lei n.º 75/2013, de 12 de setembro	Fins Autárquicos	220881545 - Mariene Raquel Rosário Antunes Pedrinho	750,00	750,00	750,00	0,00	0,00	Apoio à Natalidade
D4.1.3	Alínea v) do n.º 1 do artigo 16.º do anexo I da Lei n.º 75/2013, de 12 de setembro	Fins Autárquicos	221240420 - RICARDO MANUEL MARTINS RAMOS	750,00	750,00	750,00	0,00	0,00	Apoio à Natalidade
D4.1.3	Alínea v) do n.º 1 do artigo 16.º do anexo I da Lei n.º 75/2013, de 12 de setembro	Fins Autárquicos	222066912 - Cátia Vanessa Soares Cabede Dos Santos	750,00	750,00	750,00	0,00	0,00	Apoio à Natalidade
D4.1.3	Alínea v) do n.º 1 do artigo 16.º do anexo I da Lei n.º 75/2013, de 12 de setembro	Fins Autárquicos	2250668133 - Nelson Aguiar Sequeira	1 000,00	1 000,00	1 000,00	0,00	0,00	Apoio à Natalidade
D4.1.3	Alínea v) do n.º 1 do artigo 16.º do anexo I da Lei n.º 75/2013, de 12 de setembro	Fins Autárquicos	228025656 - VASCO JORGE FERREIRA GUEDES	750,00	750,00	750,00	0,00	0,00	Apoio à Natalidade
D4.1.3	Alínea v) do n.º 1 do artigo 16.º do anexo I da Lei n.º 75/2013, de 12 de setembro	Fins Autárquicos	228736773 - Hortênsia Liliana Paiva Ferreira Ramos	1 000,00	1 000,00	1 000,00	0,00	0,00	Apoio à Natalidade
D4.1.3	Alínea v) do n.º 1 do artigo 16.º do anexo I da Lei n.º 75/2013, de 12 de setembro	Fins Autárquicos	22980929 - Marco André Vieira Andrade Bernardo	750,00	750,00	750,00	0,00	0,00	Apoio à Natalidade
D4.1.3	Alínea v) do n.º 1 do artigo 16.º do anexo I da Lei n.º 75/2013, de 12 de setembro	Fins Autárquicos	231606907 - CARLA SOFIA CORREIA DOS SANTOS	750,00	750,00	750,00	0,00	0,00	Apoio à Natalidade
D4.1.3	Alínea v) do n.º 1 do artigo 16.º do anexo I da Lei n.º 75/2013, de 12 de setembro	Fins Autárquicos	232291250 - Sónia Isabel Da Ressureição Dias	1 000,00	1 000,00	1 000,00	0,00	0,00	Apoio à Natalidade
D4.1.3	Alínea v) do n.º 1 do artigo 16.º do anexo I da Lei n.º 75/2013, de 12 de setembro	Fins Autárquicos	237973804 - Melanie Da Fonseca Seixas	1 000,00	1 000,00	1 000,00	0,00	0,00	Apoio à Natalidade
D4.1.3	Alínea v) do n.º 1 do artigo 16.º do anexo I da Lei n.º 75/2013, de 12 de setembro	Fins Autárquicos	238232603 - David José Rebelo Silva	1 000,00	1 000,00	1 000,00	0,00	0,00	Apoio à Natalidade
D4.1.3	Alínea v) do n.º 1 do artigo 16.º do anexo I da Lei n.º 75/2013, de 12 de setembro	Fins Autárquicos	240728317 - Marcos André Pereira Figueiredo	750,00	750,00	750,00	0,00	0,00	Apoio à Natalidade
D4.1.3	Alínea v) do n.º 1 do artigo 16.º do anexo I da Lei n.º 75/2013, de 12 de setembro	Fins Autárquicos	241786835 - Luis Eduardo De Jesus Fernandes Dos Santos	750,00	750,00	750,00	0,00	0,00	Apoio à Natalidade

Junta de Freguesia de Leomil • 506949125

Avenida Leontino Fonseca Martins
3620-164 Leomil

Resposta
Henrique
Almeida
Henrique

Devolução de transferências/subsídios ocorrida no exercício

[1]	[2]	[3]	[4]	[5]	[6]	[7]	[8]=([6]-[7])	[9]	[10]
Tipo de despesa	Disposições legais	Finalidade	Entidade beneficiária	Despesas Orçamentais autorizadas	Despesas autorizadas	Despesas pagas	Despesas autorizadas e não pagas	subsidios ocorrida no exercício	Observações
D4.1.3	Alínea v) do n.º 1 do artigo 16.º do anexo I da Lei n.º 75/2013, de 12 de setembro	Fins Autárquicos	243803567 - Joana Nobre Batista	750,00	750,00	750,00	0,00	0,00	Apoio à Natalidade
D4.1.3	Alínea v) do n.º 1 do artigo 16.º do anexo I da Lei n.º 75/2013, de 12 de setembro	Fins Autárquicos	248311802 - Daniel Alexandre Jesus Teixeira	750,00	750,00	750,00	0,00	0,00	Apoio à Natalidade
D4.1.3	Alínea v) do n.º 1 do artigo 16.º do anexo I da Lei n.º 75/2013, de 12 de setembro	Fins Autárquicos	249123250 - Sara Matias Barradas	2 000,00	2 000,00	2 000,00	0,00	0,00	Apoio à Natalidade
D4.1.3	Alínea v) do n.º 1 do artigo 16.º do anexo I da Lei n.º 75/2013, de 12 de setembro	Fins Autárquicos	253246407 - Ana Patrícia Bernardo Cardoso Leão	750,00	750,00	750,00	0,00	0,00	Apoio à Natalidade
D4.1.3	Alínea v) do n.º 1 do artigo 16.º do anexo I da Lei n.º 75/2013, de 12 de setembro	Fins Autárquicos	253495610 - NEUSA ALEXANDRA MARTINS GOMES	1 750,00	1 750,00	1 750,00	0,00	0,00	Apoio à Natalidade
D4.1.3	Alínea v) do n.º 1 do artigo 16.º do anexo I da Lei n.º 75/2013, de 12 de setembro	Fins Autárquicos	254247121 - Vanessa Romana Ferreira Veiga	1 000,00	1 000,00	1 000,00	0,00	0,00	Apoio à Natalidade
D4.1.3	Alínea v) do n.º 1 do artigo 16.º do anexo I da Lei n.º 75/2013, de 12 de setembro	Fins Autárquicos	254704280 - David Centeio Cunha	1 000,00	1 000,00	1 000,00	0,00	0,00	Apoio à Natalidade
D4.1.3	Alínea v) do n.º 1 do artigo 16.º do anexo I da Lei n.º 75/2013, de 12 de setembro	Fins Autárquicos	255313969 - Linda Vanessa dos Santos Alves	1 000,00	1 000,00	1 000,00	0,00	0,00	Apoio à Natalidade
D4.1.3	Alínea v) do n.º 1 do artigo 16.º do anexo I da Lei n.º 75/2013, de 12 de setembro	Fins Autárquicos	257717129 - André De Jesus Sobral Barradas	750,00	750,00	750,00	0,00	0,00	Apoio à Natalidade
D4.1.3	Alínea v) do n.º 1 do artigo 16.º do anexo I da Lei n.º 75/2013, de 12 de setembro	Fins Autárquicos	260031216 - Mónica Alexandra Augusto Jubilado	750,00	750,00	750,00	0,00	0,00	Apoio à Natalidade
D4.1.3	Alínea v) do n.º 1 do artigo 16.º do anexo I da Lei n.º 75/2013, de 12 de setembro	Fins Autárquicos	262844672 - Andreia Alexandra Ferreira De Paiva Silva	750,00	750,00	750,00	0,00	0,00	Apoio à Natalidade
D4.1.3	Alínea v) do n.º 1 do artigo 16.º do anexo I da Lei n.º 75/2013, de 12 de setembro	Fins Autárquicos	267589204 - CAROLINA DUARTE CARDOSO	750,00	750,00	750,00	0,00	0,00	Apoio à Natalidade
D4.1.3	Alínea v) do n.º 1 do artigo 16.º do anexo I da Lei n.º 75/2013, de 12 de setembro	Fins Autárquicos	268126542 - Carolina Alexandra Batista dos Santos Tojal Rebelo	1 000,00	1 000,00	1 000,00	0,00	0,00	Apoio à Natalidade
D4.1.3	Portaria 128/2009, alterada 294/2010	FINS AUTÁRQUICOS	156861283 - MARIA DA GRACA FERREIRA MENDES LOPES PEREIRA	1 149,50	1 149,50	1 149,50	0,00	0,00	A001 - Vencimento
D4.1.3	Portaria 128/2009, alterada 294/2010	FINS AUTÁRQUICOS	156861283 - MARIA DA GRACA FERREIRA MENDES LOPES PEREIRA	270,00	270,00	270,00	0,00	0,00	A002 - Subs. Alimentação
D4.1.3	Portaria 128/2009, alterada 294/2010	FINS AUTÁRQUICOS	156861283 - MARIA DA GRACA FERREIRA MENDES LOPES PEREIRA	120,75	120,75	120,75	0,00	0,00	A039 - Ajudas de Custo
D4.1.3	Portaria 128/2009, alterada 294/2010	FINS AUTÁRQUICOS	214108007 - Susana Maria Campos	2 612,50	2 612,50	2 612,50	0,00	0,00	A001 - Vencimento
D4.1.3	Portaria 128/2009, alterada 294/2010	FINS AUTÁRQUICOS	214108007 - Susana Maria Campos	612,00	612,00	612,00	0,00	0,00	A002 - Subs. Alimentação
D4.1.3	Portaria 128/2009, alterada 294/2010	Fins Autárquicos	214108007 - Susana Maria Campos	1 045,00	1 045,00	1 045,00	0,00	0,00	Bolsa CEI/ CEI+
D4.1.3	Portaria 128/2009, alterada 294/2010	Fins Autárquicos	214108007 - Susana Maria Campos	246,00	246,00	246,00	0,00	0,00	Subsídio de alimentação
D4.1.3	Portaria 128/2009, alterada 294/2010	FINS AUTÁRQUICOS	224342800 - ANA LÚCIA RODRIGUES SANTOS	1 149,50	1 149,50	1 149,50	0,00	0,00	A001 - Vencimento
D4.1.3	Portaria 128/2009, alterada 294/2010	FINS AUTÁRQUICOS	224342800 - ANA LÚCIA RODRIGUES SANTOS	270,00	270,00	270,00	0,00	0,00	A002 - Subs. Alimentação
D4.1.3	Portaria 128/2009, alterada 294/2010	Fins Autárquicos	249051141 - Marilene Fernandes dos Santos	306,53	306,53	306,53	0,00	0,00	A001 - Vencimento
D4.1.3	Portaria 128/2009, alterada 294/2010	Fins Autárquicos	249051141 - Marilene Fernandes dos Santos	54,00	54,00	54,00	0,00	0,00	A002 - Subs. Alimentação
D4.1.3	Portaria 128/2009, alterada 294/2010	Fins Autárquicos	249051141 - Marilene Fernandes dos Santos	21,15	21,15	21,15	0,00	0,00	A039 - Ajudas de Custo
D4.1.3	Portaria 128/2009, alterada 294/2010	FINS AUTÁRQUICOS	249168588 - Marta Sofia Mendes Lopes Pereira	3 762,00	3 762,00	3 762,00	0,00	0,00	A001 - Vencimento
D4.1.3	Portaria 128/2009, alterada 294/2010	FINS AUTÁRQUICOS	249168588 - Marta Sofia Mendes Lopes Pereira	882,00	882,00	882,00	0,00	0,00	A002 - Subs. Alimentação
D4.1.3	Portaria 128/2009, alterada 294/2010	FINS AUTÁRQUICOS	249168588 - Marta Sofia Mendes Lopes Pereira	322,00	322,00	322,00	0,00	0,00	A039 - Ajudas de Custo
D4.1.3	Portaria 128/2009, alterada 294/2010	FINS AUTÁRQUICOS	249869675 - TATIANA ALEXANDRA VARGENS SILVA	1 149,50	1 149,50	1 149,50	0,00	0,00	A001 - Vencimento



[1]	[2]	[3]	[4]	[5]	[6]	[7]	[8]=[6]-[7]	[9]	[10]
Tipo de despesa	Disposições legais	Finalidade	Entidade beneficiária	Despesas Orcamentais autorizadas	Despesas autorizadas	Despesas pagas	Despesas autorizadas e não pagas	Devolução de transferências/ subsídios ocorrida no exercício	Observações
D4.1.3	Portaria 128/2009, alterada 294/2010	FINS AUTÁRQUICOS	249869675 - TATIANA ALEXANDRA VARGENS SILVA	270,00	270,00	270,00	0,00	0,00	A002 - Subs. Alimentação
D4.1.3	Portaria 128/2009, alterada 294/2010	FINS AUTÁRQUICOS	253488648 - Micaela Maria Veiga Lourenço	4 180,00	4 180,00	4 180,00	0,00	0,00	A001 - Vencimento
D4.1.3	Portaria 128/2009, alterada 294/2010	FINS AUTÁRQUICOS	253488648 - Micaela Maria Veiga Lourenço	984,00	984,00	984,00	0,00	0,00	A002 - Subs. Alimentação
D4.1.3	Portaria 128/2009, alterada 294/2010	FINS AUTÁRQUICOS	254416934 - Lúcia Luzia Pereira Anicas	1 149,50	1 149,50	1 149,50	0,00	0,00	A001 - Vencimento
D4.1.3	Portaria 128/2009, alterada 294/2010	FINS AUTÁRQUICOS	254416934 - Lúcia Luzia Pereira Anicas	270,00	270,00	270,00	0,00	0,00	A002 - Subs. Alimentação
D4.1.3	Portaria 128/2009, alterada 294/2010	FINS AUTÁRQUICOS	258868031 - Marina Margarida Almeida de Oliveira	1 149,50	1 149,50	1 149,50	0,00	0,00	A001 - Vencimento
D4.1.3	Portaria 128/2009, alterada 294/2010	FINS AUTÁRQUICOS	258868031 - Marina Margarida Almeida de Oliveira	270,00	270,00	270,00	0,00	0,00	A002 - Subs. Alimentação
D4.1.3	Portaria 128/2009, alterada 294/2010	FINS AUTÁRQUICOS	260031216 - Mónica Alexandra Augusto Jubilado	2 612,50	2 612,50	2 612,50	0,00	0,00	A001 - Vencimento
D4.1.3	Portaria 128/2009, alterada 294/2010	FINS AUTÁRQUICOS	260031216 - Mónica Alexandra Augusto Jubilado	612,00	612,00	612,00	0,00	0,00	A002 - Subs. Alimentação
D4.1.3	Portaria 128/2009, alterada 294/2010	Fins Autárquicos	260031216 - Mónica Alexandra Augusto Jubilado	1 045,00	1 045,00	1 045,00	0,00	0,00	Bolsa CEI/ CEI+
D4.1.3	Portaria 128/2009, alterada 294/2010	Fins Autárquicos	260031216 - Mónica Alexandra Augusto Jubilado	246,00	246,00	246,00	0,00	0,00	Subsídio de alimentação
Total				67 932,93	67 932,93	67 932,93	0,00	0,00	



Prestação de Contas Transferências e Subsídios Concedidos

Gerência de 2025-01-01 a 2025-12-31

Assinaturas

Contabilista Em ___ de ___ de ___

Órgão Deliberativo Em 21 de Abrel de 2026

Órgão Executivo Em 20 de Março de 2026

David Loui' Abelo de Sá
Helena Isabel Almeida Farias
Paulina Alexandra de Jesus Costa
João Paulo C. N. N. S.

Luís Miguel Almeida
Paula Vanessa Soares Cabede dos Santos



Plano Plurianual de Investimentos

Gerência de 2025-01-01 a 2025-12-31

Nome: *Nome*

 Hf. *Hf. Santos*

Objetivo	Nº Do Projeto	Designação Do Projeto	Rub. Or.	Forma de realização	RG	RP	UE	EMP	Datas			Montante Previsto			Montante Executado			Nível de execução financeira anual (%)	Nível de execução financeira global (%)
									Início	Fim	Ano Anterior	Ano t	Anos seguintes	Total	Anos Anteriores	Ano t	Total		
[1]	[2]	[3]	[4]	[5]	[6]	[7]	[8]	[9]	[10]	[11]	[12]	[13]	[14]	[15]	[16]	[17]	[18]	[19]	[20]
		Administração Geral																	
1.1.1	1-8	Requalificação de instalações desportivas e recreativas	D6	E	0%	100%	0%	0%	01/01/2023	31/12/2025	0,00	2 000,00	0,00	2 000,00	0,00	495,44	24,77%	24,77%	24,77%
1.1.1	1-7	Administração Geral	D6	O	0%	100%	0%	0%	01/01/2023	31/12/2025	0,00	500,00	0,00	500,00	0,00	0,00	0,00%	0,00%	0,00%
1.1.1	1-2	Aquisição de Placas de Identificação de Campas	D6	O	0%	100%	0%	0%	01/01/2023	31/12/2025	0,00	1 000,00	0,00	1 000,00	0,00	0,00	0,00%	0,00%	0,00%
1.1.1	1-9	Aquisição de Equipamento Informático para a Junta de Freguesia	D6	O	0%	100%	0%	0%	01/01/2024	31/12/2025	0,00	3 200,00	0,00	3 200,00	0,00	2 425,83	75,81%	75,81%	75,81%
1.1.1	1-1	Administração Geral	D6	O	0%	100%	0%	0%	01/01/2023	31/12/2025	0,00	500,00	0,00	500,00	0,00	0,00	0,00%	0,00%	0,00%
1.1.1	1-7	Modernização Administrativa dos Serviços da Junta de Freguesia	D6	O	0%	100%	0%	0%	01/01/2023	31/12/2025	0,00	1 000,00	0,00	1 000,00	0,00	0,00	0,00%	0,00%	0,00%
1.1.1	1-6	Administração Geral	D6	O	0%	100%	0%	0%	01/01/2023	31/12/2025	0,00	1 000,00	0,00	1 000,00	0,00	0,00	0,00%	0,00%	0,00%
1.1.1	1-6	Reforço de Meios disponíveis para o Combate ao Incêndio	D6	O	0%	100%	0%	0%	01/01/2023	31/12/2025	0,00	1 000,00	0,00	1 000,00	0,00	0,00	0,00%	0,00%	0,00%
1.1.1	1-6	Administração Geral	D6	O	0%	100%	0%	0%	01/01/2023	31/12/2025	0,00	1 000,00	0,00	1 000,00	0,00	961,97	96,20%	96,20%	96,20%
1.1.1	1-6	Administração Geral	D6	O	0%	100%	0%	0%	01/01/2023	31/12/2025	0,00	1 000,00	0,00	1 000,00	0,00	0,00	0,00%	0,00%	0,00%
1.1.1	1-6	Aquisição de Máquinas, Ferramentas e Utensílios	D6	O	0%	100%	0%	0%	01/01/2023	31/12/2025	0,00	1 000,00	0,00	1 000,00	0,00	0,00	0,00%	0,00%	0,00%
1.1.1	1-6	Aquisição dos edifícios Sr. Edgar Santos, Casa do Povo e Casa dos Coutinhos	D6	E	0%	100%	0%	0%	01/01/2023	31/12/2025	25 000,00	95 000,00	0,00	120 000,00	0,00	25 000,00	80 000,00	84,21%	87,50%
1.1.1	1-5	Administração Geral	D6	E	0%	100%	0%	0%	01/01/2022	31/12/2025	0,00	2 000,00	0,00	2 000,00	0,00	590,40	29,52%	29,52%	29,52%
2.1.1	2-1	Reconstrução do Armazém da Junta de Freguesia	D6	E	0%	100%	0%	0%	01/01/2022	31/12/2025	25 000,00	106 200,00	0,00	131 200,00	0,00	84 473,64	109 473,64	19,84%	19,84%
2.1.1	2-2	Ensinho não superior	D6	E	0%	100%	0%	0%	01/01/2023	31/12/2025	0,00	1 000,00	0,00	1 000,00	0,00	198,36	19,84%	19,84%	19,84%
2.1.1	2-2	Reparação e Beneficiação nas várias Escolas da Freguesia	D6	E	0%	100%	0%	0%	01/01/2023	31/12/2025	0,00	4 600,00	0,00	4 600,00	0,00	4 596,51	99,92%	99,92%	99,92%
3.3.1	3-3	Ensinho não superior	D6	E	0%	100%	0%	0%	01/01/2022	31/12/2025	0,00	3 000,00	0,00	3 000,00	0,00	0,00	0,00%	0,00%	0,00%
3.3.1	3-3	Arranjo Urbanístico das Lages do Gomes e zona envolvente da Associação de Beira Valente	D6	E	0%	100%	0%	0%	01/01/2022	31/12/2025	0,00	3 000,00	0,00	3 000,00	0,00	0,00	0,00%	0,00%	0,00%
3.3.1	3-4	Transportes Rodoviários	D6	E	0%	100%	0%	0%	01/01/2022	31/12/2025	0,00	28 400,00	0,00	28 400,00	0,00	1 486,52	5,23%	5,23%	5,23%
3.3.1	3-4	Calculamento em vários Arruamentos da Freguesia	D6	E	0%	100%	0%	0%	01/01/2022	31/12/2025	0,00	28 400,00	0,00	28 400,00	0,00	0,00	0,00%	0,00%	0,00%
3.3.1	3-7	Transportes Rodoviários	D6	E	0%	100%	0%	0%	01/01/2023	31/12/2025	0,00	10 600,00	0,00	10 600,00	0,00	0,00	0,00%	0,00%	0,00%
3.3.1	3-7	Requalificação do Caminho dos Lameiros em Beira Valente/Ponte	D6	E	0%	100%	0%	0%	01/01/2023	31/12/2025	0,00	10 600,00	0,00	10 600,00	0,00	0,00	0,00%	0,00%	0,00%

Junta de Freguesia de Leomil • 506949125

Avenida Leonino Fonseca Martins
3620-164 Leomil

Handwritten signatures and notes at the top left of the page.

Fonte de Financiamento **Datas** **Montante Previsto** **Montante Executado**

Objetivo	Nº Do Projeto	Designação Do Projeto	Rub. Or.	Forma de realização	RG	RP	UE	EMP	R	Início	Fim	Ano Anterior	Ano t	Anos seguintes	Total	Anos Anteriores	Ano t	Total	Nível de execução financeira anual (%)	Nível de execução financeira global (%)	
																					[1]
3.3.1	3-8	Transportes Rodoviários Criação de um Parque de Autocaravanismo	D6	E	0%	100%	0%	0%	0%	01/01/2022	31/12/2025	165 000,00	94 500,00	0,00	259 500,00	165 000,00	24 117,48	189 117,48	25,52 %	72,88 %	
3.3.1	3-9	Transportes Rodoviários Criação da Rola da Mouraria à Judiana de Leomil	D6	E	0%	100%	0%	0%	0%	01/01/2023	31/12/2025	0,00	1 000,00	0,00	1 000,00	0,00	0,00	0,00	0,00 %	0,00 %	
3.3.1	3-1	Transportes Rodoviários Aquisição e Instalação de Placas Toponímicas de Identificação e de Motivos de Interesse e de Localidade	D6	O	0%	100%	0%	0%	0%	01/01/2023	31/12/2025	0,00	1 000,00	0,00	1 000,00	0,00	0,00	0,00	0,00 %	0,00 %	
3.3.1	3-8	Transportes Rodoviários Compra de Camionha	D6	O	0%	100%	0%	0%	0%	01/01/2024	31/12/2025	0,00	1 000,00	0,00	1 000,00	0,00	0,00	0,00	0,00 %	0,00 %	
2.5.2	4-2	Desporto, recreio e lazer Aquisição do Terreno das Branquinhas, junto ao Complexo Desportivo	D6	O	0%	100%	0%	0%	0%	01/01/2023	31/12/2025	165 000,00	139 500,00	0,00	304 500,00	165 000,00	25 604,00	190 604,00	0,00 %	0,00 %	
2.5.2	4-4	Desporto, recreio e lazer Aquisição do Terreno da Pedreira	D6	O	0%	100%	0%	0%	0%	01/01/2023	31/12/2025	0,00	7 000,00	0,00	7 000,00	0,00	0,00	0,00	0,00 %	0,00 %	
2.5.2	4-1	Desporto, recreio e lazer Reparação do Forno Público de Leomil	D6	E	0%	100%	0%	0%	0%	01/01/2023	31/12/2025	0,00	1 000,00	0,00	1 000,00	0,00	0,00	0,00	0,00 %	0,00 %	
2.5.2	4-3	Desporto, recreio e lazer Aquisição de Mobiliário Urbano	D6	O	0%	100%	0%	0%	0%	01/01/2023	31/12/2025	0,00	2 000,00	0,00	2 000,00	0,00	0,00	0,00	0,00 %	0,00 %	
2.4.4	5-1	Abastecimento de água Renovação e Manutenção das Infraestruturas das Captações e Condutas de Água	D6	E	0%	100%	0%	0%	0%	01/01/2023	31/12/2025	0,00	800,00	0,00	800,00	0,00	0,00	67,56	67,56	8,45 %	8,45 %
2.4.4	5-2	Abastecimento de água Beneficiação e Limpeza dos Regadios da Freguesia	D6	E	0%	100%	0%	0%	0%	01/01/2023	31/12/2025	0,00	1 100,00	0,00	1 100,00	0,00	0,00	861,00	861,00	78,27 %	78,27 %
2.4.4	5-3	Abastecimento de água Execução de um Fontanário no Largo da Eira	D6	E	0%	100%	0%	0%	0%	01/01/2023	31/12/2025	0,00	500,00	0,00	500,00	0,00	0,00	0,00	0,00	0,00 %	0,00 %
2.4.4	5-4	Abastecimento de água Ampliação da rede de água das captações dos Fontanários do Outeiro, Rua de Lisboa e Largo da Eira	D6	E	0%	100%	0%	0%	0%	01/01/2023	31/12/2025	0,00	500,00	0,00	500,00	0,00	0,00	0,00	0,00	0,00 %	0,00 %
2.4.5	6-1	Resíduos Sólidos Aquisição e Reparação de Material para a Recolha de Lixo	D6	O	0%	100%	0%	0%	0%	01/01/2023	31/12/2025	0,00	2 900,00	0,00	2 900,00	0,00	0,00	928,56	928,56	0,00 %	0,00 %
2.4.6	7-4	Proteção do meio ambiente e conservação da natureza Intervenções em caminhos rurais	D6	E	0%	100%	0%	0%	0%	01/01/2024	31/12/2025	0,00	800,00	0,00	800,00	0,00	0,00	0,00	0,00	0,00 %	0,00 %
2.4.6	7-2	Proteção do meio ambiente e conservação da natureza Requalificação do caminho da Toca	D6	E	0%	100%	0%	0%	0%	01/01/2025	31/12/2025	0,00	15 500,00	0,00	15 500,00	0,00	0,00	8 235,68	8 235,68	53,13 %	53,13 %
2.4.6	7-3	Proteção do meio ambiente e conservação da natureza Reforestação em leomil, Semtiela, Paraduca e Beira Valente	D6	E	0%	100%	0%	0%	0%	25/04/2025	31/12/2025	0,00	101 141,89	0,00	101 141,89	0,00	0,00	0,00	0,00	0,00 %	0,00 %

Objetivo	Nº Do Projeto	Designação Do Projeto	Fonte de Financiamento										Datas			Montante Previsto				Montante Executado				Nível de execução financeira global (%)
			Rub. Or.	Forma de realização	RG	RP	UE	EMP	R	Início	Fim	Ano Anterior	Ano t	Anos seguintes	Total	Anos Anteriores	Ano t	Total	Nível de execução financeira anual (%)	Total	Nível de execução financeira global (%)			
[1]	[2]	[3]	[4]	[5]	[6]	[7]	[8]	[9]	[10]	[11]	[12]	[13]	[14]	[15]= [12]+[13]+[14]	[16]	[17]	[18]=[16]+[17]	[19]=[17] / [13]	[20]=[18] / [15]	[21]				
											0,00	125 141,89	0,00	125 141,89	0,00	8 235,68	8 235,68							
											Total:	190 000,00	396 141,89	0,00	586 141,89	190 000,00	124 036,75	314 036,75						



Prestação de Contas

Plano Plurianual de Investimentos

Gerência de 2025-01-01 a 2025-12-31

Assinaturas

Contabilista Em ___ de ___ de ___

Órgão Deliberativo Em 24 de Abril de 2026

Daniel Pereira de Sousa
Helene Isabel Almeida Juliano
Patrícia Almeida de Jesus Costa
Georgina L. C. P. S.

Órgão Executivo Em 20 de Março de 2026

Juliana Baptista
Juliana Baptista
Cátia Vanessa Soares Cabede dos Santos



Tribunal de Contas

Contratação Administrativa - Situação dos Contratos

Até: 2025-12-31

Entidade	Contrato	MECP Lei n.º 30/2021	Contratos Adicionais	Contratos COVID-19
		Visto do Tribunal de Contas	S/N	S/N

Designação	NIPC	Tipo	ID	Objeto	Data	Valor do contrato (€)	Preço contratual (€)	Prazo de Execução	Início de Execução (física)	Procedimento de contratação	Núm. do registo	Data	S/N	S/N	S/N
MOEVE - Comercial Portuguesa, Lda.	500513295	Aquisição de serviços	10	3005	11/08/2025	19 950,00	24 538,50	1 096	11/08/2025	Ajuste Direto Simplificado			Não	Não	Não

Entidade Comunicação ao Tribunal de Contas

NIPC	Núm. do registo	Data	Pagamentos no Período					Pagamentos Acumulados					Observações		
			Trabalhos normais	Revisão de preços	Trabalhos / Serviços / Fornecimentos Complementares	Trabalhos de suprimento de erros e omissões	Outros trabalhos, incluindo os trabalhos a menos	Trabalhos normais	Revisão de preços	Trabalhos / Serviços / Fornecimentos Complementares	Trabalhos de suprimento de erros e omissões	Outros trabalhos, incluindo os trabalhos a menos			
500513295		24/10/2025	3 023,01	0,00	0,00	0,00	0,00	0,00	0,00	0,00	0,00	0,00	0,00	0,00	



Contratação Administrativa - Adjudicações por Tipo de Procedimento

Adjudicações por tipo de procedimento

Tipo de contrato	Concurso público		Concurso limitado por prévia qualificação		Procedimento de negociação		Diálogo concorrencial		Ajuste direto		Consulta prévia		Parceria para a inovação		Contratação Excluída		Total	
	Nº dos contr. [1]	Preço contratual [2]	Nº dos contr. [3]	Preço contratual [4]	Nº dos contr. [5]	Preço contratual [6]	Nº dos contr. [7]	Preço contratual [8]	Nº dos contr. [9]	Preço contratual [10]	Nº dos contr. [11]	Preço contratual [12]	Nº dos contr. [13]	Preço contratual [14]	Nº dos contr. [15]	Preço contratual [16]		Nº dos contr. [17]
Empreitada de obras públicas	0	0	0	0	0	0	0	0	0	0	0	0	0	0	0	0	0	0
Aquisição de bens	0	0	0	0	0	0	0	0	0	0	0	57073,05	0	0	0	0	0	57073,05
Aquisição de serviços	0	0	0	0	0	0	0	0	0	0	0	0	0	0	0	0	0	0
									1	24538,50	0	0	0	0	0	0	0	24538,50



Junta de Freguesia de Leomil

Mapa de Modificações das Grandes Opções do Plano

Para o ano financeiro de 2026

2ª Alteração Modificativa

Memo book
H. Luis
[Signature]

PPI ou AMR	Obj	Classif. Econ.	Rubrica SNC	Nº do Projecto/Ação	Designação do Projecto/Ação	Datas		2026				Anos Seguintes							
						Início	Fim	Total		Financ. def.		Financ. não def.		2027	2028	2029	Outros	Modificação	
								Atual	Corrigida	Atual	Corrigida	Atual	Corrigida						
	1.1.1			1	Administração Geral														
PPI	1.1.1	07.01.03.01.02	D6	1 - 8	Requalificação da Casa do Pelourinho (futura sede da Junta de freguesia)	01.01.2026	31.12.2026	1 855,00	5 000,00	1 855,00	5 000,00	0,00	0,00	0,00	0,00	0,00	0,00	0,00	3 145,00
	2.1.1			2	Ensino não superior														
PPI	2.1.1	07.01.04.06	D6	2 - 2	Construção de um Parque Infantil, no Outeiro	01.01.2026	31.12.2030	500,00	1 000,00	500,00	1 000,00	0,00	0,00	0,00	1 000,00	1 000,00	1 000,00	1 000,00	500,00
	2.4.6			7	Proteção do meio ambiente e conservação da natureza														
PPI	2.4.6	07.01.04.08.01	D6	7 - 4	Intervenções em caminhos rurais	01.01.2026	31.12.2030	10 000,00	12 000,00	10 000,00	12 000,00	0,00	0,00	0,00	2 000,00	2 000,00	2 000,00	2 000,00	2 000,00
	2.5.2			4	Desporto, recreio e lazer														
PPI	2.5.2	07.03.02.07.01	D6	4 - 1	Reparação do Forno Público de Leomil	01.01.2026	31.12.2027	1 000,00	4 000,00	1 000,00	4 000,00	0,00	0,00	0,00	15 000,00	0,00	0,00	0,00	3 000,00
PPI	2.5.2	07.01.04.05.01	D6	4 - 3	Aquisição de Mobiliário Urbano	01.01.2026	31.12.2030	500,00	1 000,00	500,00	1 000,00	0,00	0,00	0,00	1 000,00	1 000,00	1 000,00	1 000,00	500,00
	3.3.1			3	Transportes Rodoviários														
PPI	3.3.1	07.01.04.01	D6	3 - 4	Calçamento em vários Arruamentos da Freguesia	01.01.2026	31.12.2030	4 000,00	8 000,00	4 000,00	8 000,00	0,00	0,00	0,00	5 000,00	5 000,00	5 000,00	5 000,00	4 000,00
PPI	3.3.1	07.01.06.02	D6	3 - 8	Compra de carrinha	01.01.2026	31.12.2026	500,00	1 030,00	500,00	1 030,00	0,00	0,00	0,00	0,00	0,00	0,00	0,00	530,00
					TOTAL GERAL			18 355,00	32 030,00	18 355,00	32 030,00	0,00	0,00	0,00	24 000,00	9 000,00	9 000,00	9 000,00	13 675,00

Aprovação

Órgão Executivo
Em 20 de Março de 2026
Mário Cunha
Art. 1.º de 1.ª L.ª
D.ª Lúcia Vanessa Soares Cabral dos Santos

Órgão Deliberativo
Em 24 de Abril de 2026
Paulo José Abalade
Helene Isabel Almeida Fúlis
Antônio Almeida da Fonseca



Despacho
Nome Banco
Estado

Resumo Diário da Tesouraria

De 2025-01-01 Até 2025-12-31

Referência	Saldo Dia Anterior	Entrada	Soma	Saída	Saldo Dia Seguinte
Caixa					
Cheque	0,00	32 769,95	32 769,95	32 769,95	0,00
Interno	0,00	4 270,10	4 270,10	0,00	4 270,10
Numerário	0,00	16 294,00	16 294,00	18 627,89	-2 333,89
Subtotal	0,00	53 334,05	53 334,05	51 397,84	1 936,21
Caixa Geral de Depósitos					
Interno	0,53	0,00	0,53	0,00	0,53
Subtotal	0,53	0,00	0,53	0,00	0,53
Caixa de Crédito Agrícola					
Cheque	0,00	32 769,95	32 769,95	0,00	32 769,95
Transferência	0,00	381 892,76	381 892,76	404 248,62	-22 355,86
Cartão Multibanco	0,00	13 065,33	13 065,33	13 050,42	14,91
Interno	0,00	13 519,45	13 519,45	0,00	13 519,45
Numerário	0,00	11 450,00	11 450,00	0,00	11 450,00
Subtotal	0,00	452 697,49	452 697,49	417 299,04	35 398,45
Movimentos Tesouraria					
	0,53	506 031,54	506 032,07	468 696,88	37 335,19
Total Período		Entrada		Saída	Total
		506 031,54		468 696,88	37 334,66

Junta de Freguesia de Leomil • 506949125

Avenida Leonino Fonseca Martins
 3620-164 Leomil

Confirmo

Cristina Vanessa Soares Cabete dos Santos

(Tesoureiro)

Conferi

Rosalmeida

Responsável da Contabilidade

Visto

Almo Bando

(Presidente)



Hfulis *Nuno Bual* *Santos*

Prestação de Contas

Operações de Tesouraria

Gerência de 2025-01-01 a 2025-12-31

Código das contas

Designação

Saldo inicial Recebimentos Pagamentos Saldo final

Total



Prestação de Contas
Operações de Tesouraria
Gerência de 2025-01-01 a 2025-12-31

Assinaturas

Contabilista Em ___ de ___ de ___

Órgão Executivo Em 20 de Março de 2025

Nome completo
Juana do Carmo da Silva
Patricia Vanessa Soares Cabede dos Santos

Órgão Deliberativo Em 24 de Abril de 2025

Daniel José Abel de Jesus
Helena Isabel Almeida Júlio
Patricia Alexandra de Jesus Costa
João Paulo de Jesus